Les Chroniques de

CONAN®

Fleisher - Buscema - Marcos

1984 (I)

PANINI COMICS

Les Chroniques de

CONAN®

1984 (I)

Michael Fleisher

John Buscema - Pablo Marcos

CONAN®

1984 (I)

4 **Le singe-vampire de Marmet Tarn**
The Ape-Bat of Mermet Tarn
The Savage Sword of Conan 96 (janvier 1984)

55 **Les hommes-léopards du Darfar**
The Leopard Men of Darfar
The Savage Sword of Conan 97 (février 1984)

106 **Le sanglant rubis de la mort !**
The Blood Ruby of Death!
The Savage Sword of Conan 98 (mars 1984)

156 **La dame de la tour !**
The Lady of the Tower!
The Savage Sword of Conan 98 (mars 1984)

167 **L'informateur**
The Informer
The Savage Sword of Conan 99 (avril 1984)

219 **Une nuit dans le Maul**
One Night at the Maul
The Savage Sword of Conan 99 (avril 1984)

225 **Le dieu vivant !**
When a God Lives!
The Savage Sword of Conan 100 (mai 1984)

275 **Le cadeau**
The Gift
The Savage Sword of Conan 100 (mai 1984)

286 **La sirène**
The Siren
The Savage Sword of Conan 101 (juin 1984)

Traduction : Thomas Davier
Lettrage : RAM

Directeur de la publication : **ALAIN GUERRINI**. Directeur division Publishing : **SÉBASTIEN DALLAIN**. Comité de direction : **ALAIN GUERRINI**, **SÉBASTIEN DALLAIN**, **HENRI FUMET**. Directeur éditorial européen : **M. M. LUPOI**. Responsable éditorial et marketing : **W. DE MARCHI**. Coordinateurs éditoriaux : **M. LOSSO**, **V. PARRA**, **A. RODELLA**. Supervision : **S. VAUBOIS** (responsable), **A. BERCHEUX**, **P. GIOVANOLLA**. Directeur artistique : **M. CORTICELLI**. Conceptrice graphique : **C. BENASSI**. Maquettistes : **A. LUGLI**, **S. PIU**. Responsable matériel et fournisseurs : **A. NALLI**. Chef de Produits Junior : **S. MISANDEAU**. Chef des ventes : **G. COUÉ**. Contrôleuse de gestion : **O. REMOND**. Contact : info.publishing@panini.fr. Une publication CONAN PROPERTIES / PANINI FRANCE S.A. Commercialisation et relations médias : PANINI FRANCE S.A. NICE LA PLAINE 1 - BÂT. C2 - AVENUE EMMANUEL PONTREMOLI - 06200 NICE - tél. 04 92 12 57 57 - fax 04 92 12 57 58 - www.paninicomics.fr - pressebd@panini.fr

Avec la collaboration de **MARCO RICOMPENSA**.

Communication et relations presse : **SOPHIE CONY** - Contact : scony@panini.it

BEST OF FUSION COMICS : LES CHRONIQUES DE CONAN 1984 (I) - ISBN : 978-2-8094-5070-5.

© Conan Properties International LLC ("CPI"). CONAN, CONAN THE BARBARIAN, HYBORIA, THE SAVAGE SWORD OF CONAN and related logos, names and character likenesses thereof are trademarks or registered trademarks of CPI in the United States and certain other territories. All rights reserved. Pour l'édition française : © 2015 Panini France S.A. Tous droits réservés. Droits de reproduction et de traduction réservés pour tout pays. Toute reproduction, même partielle, de cet ouvrage est interdite. Une copie ou reproduction par quelque procédé que ce soit : photographie, microfilm, bande magnétique, disque, Internet ou autre constitue une contrefaçon passible des peines prévues par la loi du 11 mars 1957 sur la protection du droit d'auteur.

Dépôt légal : septembre 2015. Impression : Lito Terrazzi, Loc. Cascine del Riccio - 50015 FIRENZE. Imprimé en Italie / Printed in Italy.
Code produit : FCNAN017

Retrouvez toutes nos publications su www.paninicomics.fr

FSC www.fsc.org MIX Paper from responsible sources FSC® C115044

Le singe-vampire de Marmet Tarn

The Ape-Bat of Mermet Tarn
The Savage Sword of Conan 96
(janvier 1984)

« Sache, ô Prince, qu'entre ces temps où l'océan engloutit l'Atlantide et ceux-là qui virent l'ascension des fils d'Aryas, fut un âge de prodiges, où la Terre se couvrit de royaumes comme le firmament d'étoiles – Némédie, Ophir, Brythunie, Hyperborée... Zamora, ses femmes aux chevelures de nuit, ses tours hantées de mystère... Koth, en bordure des prairies de Shem... la Stygie et ses tombeaux gardés par des ombres, l'Hyrcanie avec ses cavaliers bardés d'acier. Mais entre tous, l'État le plus prestigieux était Aquilonie, qui régnait sur l'occident tel un rêve de splendeur...
Lors vint Conan, le Cimmérien à crinière noire portant haut le glaive... larron, pillard, égorgeur aux gaîtés débordantes, aux tristesses insondables. Et sous le cuir brut de ses sandales, croulaient les trônes de la Terre. »

Chroniques némédiennes

Juste après l'aventure intitulée *Le dévoreur d'âmes*, Conan traverse la Corinthie en direction du nord-est...

(Adapté de *Parcours probable de Conan* par Miller et Clark.)

Scénario : Michael Fleisher
Dessin : John Buscema
Encrage : Rudy Nebres

LE SINGE-VAMPIRE DE MARMET TARN

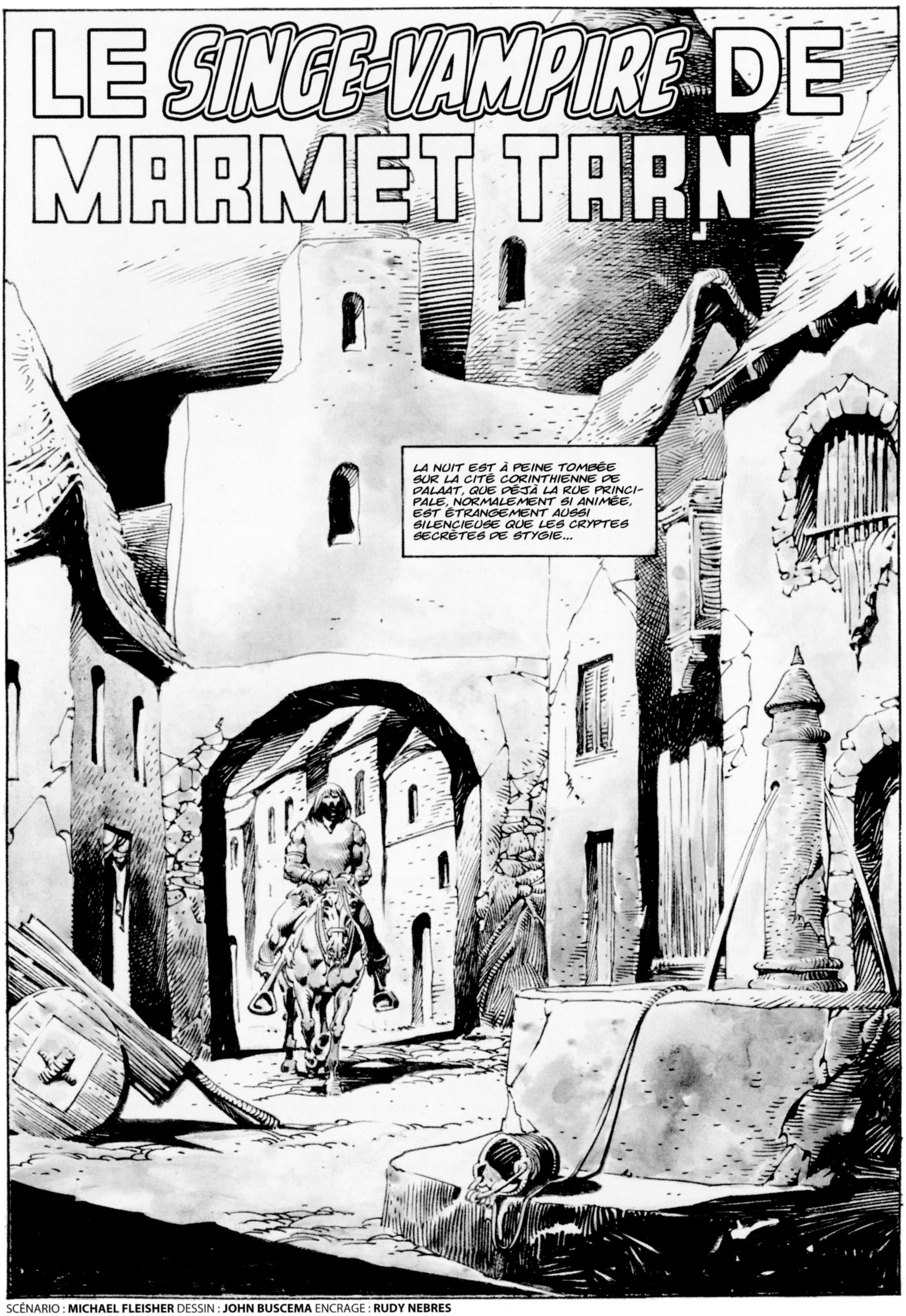

SCÉNARIO : **MICHAEL FLEISHER** DESSIN : **JOHN BUSCEMA** ENCRAGE : **RUDY NEBRES**

BOIS TOUT TON SOÛL, MA BELLE !

ON DEVRAIT SORTIR LE PRÉVENIR !

DE NUIT ? TU AS PERDU LA TÊTE ?

WHII!

DU CALME, MA JOLIE !

QU'EST-CE QUI TE PREND...?

GRRR-GRAAR

DÉMONS DE CROM !

MALGRÉ SA MASSE IMPOSANTE, LE MONSTRE FEND L'AIR À UNE VITESSE FOUDROYANTE...

ET SA FORCE N'EST PAS CELLE D'UN SINGE ORDINAIRE...

... CAR L'ÉTREINTE DE SES SERRES ACÉRÉES EST AUSSI IMPLACABLE QUE CELLE D'UN ÉTAU !

TOUT EN LUTTANT SAUVAGEMENT POUR DÉGAINER SON ÉPÉE, LE BARBARE SENT SA CAGE THORACIQUE QUI COMMENCE À CÉDER...

... ET SON SOUFFLE SE RÉDUIT À UNE SÉRIE DE HALÈTEMENTS DÉSESPÉRÉS...

MAIS MALGRÉ SA FORCE DÉCLINANTE ET L'INCONSCIENCE QUI LE GUETTE, C'EST LUI QUI FAIT LE PREMIER JAILLIR LE SANG.

CEPENDANT, LE MONSTRE NE RELÂCHE PAS SON ÉTREINTE...

... JUSQU'À CE QUE LE BARBARE PUISE DANS SES DERNIÈRES FORCES POUR LE FRAPPER DE NOUVEAU SAUVAGEMENT...

GRAARR

NON, STARN ! ÉLOIGNE-TOI DE LA FENÊTRE !

TANT QU'IL FAIT NUIT, LE MONSTRE PEUT REVENIR !

LA NUIT ENVELOPPE AUSSI LE CHAMP DE BATAILLE DE QURHA'AT LOK OÙ, QUELQUES JOURS PLUS TÔT, LES FORCES COMMANDÉES PAR CONAN ONT TERRASSÉ UNE ARMÉE CONDUITE PAR LE SORCIER MELDARK ET LE DÉMON DÉVOREUR D'ÂMES, WRARRL...*

SEULS DES CHARO-GNARDS PERTURBENT LE SILENCE MORTEL : CEUX DE LA RACE AILÉE...

*VOIR L'ALBUM PRÉCÉDENT

... ET UN AUTRE, DE LA RACE HUMAINE, SIMON LE BRYTHUNIEN, QUI ÉCUME LES CHAMPS DE BATAILLE POUR VOLER LES ARMES ET LES ARMURES DES MORTS...

OOHHH...

HEIN ?

JE SUIS SI... FAIBLE !

JE DOIS ÊTRE NOURRI... SINON... JE VAIS MOURIR !

INCROYABLE ! L'UN DES GUERRIERS EST ENCORE VIVANT !

DU CALME, L'AMI ! MÉNAGE TES FORCES !

CETTE EAU VA...

MISÉRABLE PETIT HOMME !

CROIS-TU QUE J'AIE BESOIN D'EAU POUR ME NOURRIR ?

PAR MITRA !

JE NE PEUX...

... PLUS RESPIRER...

HÉ HÉ ! NON, PETIT HOMME !

NI L'EAU NI AUCUNE AUTRE NOURRITURE TERRESTRE NE PEUVENT ME SUSTENTER !

JUSTE DES ÂMES !

DES ÂMES... TOUJOURS PLUS D'ÂMES...!

À L'AUBE.

PAR ISHTAR ! CET ÉTRANGER DOIT ÊTRE LUI AUSSI UN DÉMON POUR AVOIR SURVÉCU À UN TEL COMBAT !

MAIS CE N'EST PAS GRÂCE À VOUS QUE J'AI SURVÉCU, CHACALS !

NE NOUS CALOMNIE PAS TROP VITE, L'AMI !

CE N'EST PAS LA CHAIR DE TES PROCHES QUI A APAISÉ LA FAIM DE CE MONSTRE, NUIT APRÈS NUIT !

C'EST VRAI, ÉTRANGER ! PARMI NOUS, RARES SONT CEUX À QUI CETTE CHOSE N'A PAS PRIS UN PROCHE OU UN AMI !

ET SI TU ES PLUS COURAGEUX QUE NOUS...

... POURQUOI NE PAS TE RENDRE À MARMET TARN POUR TUER CETTE CRÉATURE ? NOUS VEILLERONS À TE PAYER POUR ÇA !

CEPENDANT, SUR UN CHEVAL VOLÉ, WRARRL LE TUEUR D'HOMMES ET DÉVOREUR D'ÂMES AVANCE AVEC DÉTERMINATION VERS LE NORD-EST...

ET CE FAISANT...

... IL REVOIT LE MONDE TÉNÉBREUX DE SES ORIGINES, DONT LA RACE DE DÉMONS PRÉDATEURS DÉPEND D'UN APPROVISIONNEMENT CONSTANT **D'ÂMES HUMAINES...**

MAIS DANS LES JOURS PRÉCÉDANT SON DÉPART, CET APPROVISIONNEMENT S'EST TARI...

... ET TOUTE SA RACE S'EST VUE MENACÉE D'EXTINCTION !

ALORS LE SORCIER MELDARK, À L'AIDE D'UN JOYAU MAGIQUE, A TRANSPORTÉ SUR TERRE LE DÉMON À CASQUE DE DRAGON...

ENSEMBLE, ILS AVAIENT PROJETÉ UNE GRANDE MIGRATION DE LEUR PEUPLE DANS CE MONDE-CI...

MAIS UN GUERRIER INVINCIBLE S'EST DRESSÉ SUR LEUR CHEMIN : CONAN LE CIMMÉRIEN !

DANS UN FURIEUX COMBAT, IL A ABATTU MELDARK ET FRACASSÉ LE JOYAU ENCHANTÉ...

... ET BIEN QUE LE DÉVOREUR D'ÂMES AIT FAILLI LE TUER D'UN COUP DE SON ÉPÉE INFERNALE...

... IL A FAILLI PÉRIR LUI AUSSI QUAND LE SORCIER QU'IL AVAIT ABANDONNÉ SUR LE CHAMP DE BATAILLE...

... A LANCÉ UN DERNIER SORT.

MON SAC ! MES... MES ÂMES !

NON ! ARRÊTE-LES, MELDARK ! MES ENTRAILLES SEMBLENT EN FEU !

JE... JE NE PEUX PLUS RESPIRER !

TOUS LES TÉMOINS AURAIENT PU JURER QU'IL AVAIT PÉRI...

... MAIS CE N'ÉTAIT PAS LE CAS !

IL AVAIT ÉCHAPPÉ À LA MORT EN UTILISANT SES POUVOIRS DÉMONIAQUES POUR SE TRANSPORTER SUR UN PLAN EXTRADIMENSIONNEL...

... OÙ IL ÉTAIT RESTÉ EN ATTENDANT DE RETOURNER SUR TERRE POUR SE VENGER DE CONAN !

TIENS TIENS ! QU'EST-CE QUE C'EST QUE ÇA ?

CE COURSIER EST ORDINAIRE, MAIS LE CASQUE ET L'ARMURE DEVRAIENT VALOIR UN CERTAIN PRIX !

AH ! ET SI JE VOUS DONNE MON ARMURE, PETITS HOMMES...

... QUE ME DONNEREZ-VOUS EN ÉCHANGE ?

HA ! TU N'AURAS RIEN D'AUTRE QU'UNE GORGE TRANCHÉE, L'AMI !

QUE VEUX-TU...

GHAAA... ⁜

CE QUE JE VEUX, CE SONT VOS ÂMES !

PAR LE SANG DU TARIM !

NON, VOUS NE M'ÉCHAPPEREZ PAS !

IL... IL N'EST PAS HUMAIN !

COURONS !

OUAHH

OUUUUH...

VOUS ALLEZ TOUS RESTER À MES CÔTÉS...

... JUSQU'À CE QUE LA FAIM ME RONGE ! HA ! HA ! HA !

AYANT RÉCUPÉRÉ DE SES BLESSURES, LE BARBARE SUIT DE NOUVEAU LA PISTE DU SINGE-VAMPIRE...

C'EST UNE JOURNÉE MAGNIFIQUE...

... DU GENRE À....

HIIIIIIIIIIIIIIIII

MAUDITE MONTURE !

AVANCE !

OHHH ! CES PINCES ! MITRA, SAUVE-MOI ! JE T'EN PRIE !

ELLES...

ELLES ASPIRENT MA VIE !

À TA PLACE, JE NE M'INQUIÈTERAIS PAS DE MOURIR, FEMME !

À EN JUGER PAR TES CRIS ÉNERGIQUES...

OOHHH...

... IL TE RESTE ENCORE BEAUCOUP DE VIE EN TOI !

GLK

KWAK!

CE QUI N'EST PAS LE CAS DE CETTE MANTE RELIGIEUSE GÉANTE !

HÉLAS, ON NE PEUT PLUS RIEN POUR TON CHEVAL !

ALORS ESTIME-TOI HEUREUSE D'AVOIR SURVÉCU, ET NE TENTE PAS LES DIEUX PAR TON INGRATITUDE !

AU SOIR...

HALTE ! VOLEUR !

C'EST MA BARQUE !

ELLE L'ÉTAIT, PETIT HOMME !

AAARRGGH !

LÀ, C'EST LA MIENNE !

CEPENDANT...

DEPUIS LA MORT DE MON MARI, JE VIS ICI AVEC MON BEAU-FRÈRE INVALIDE, ZVEVO, SUR LA RIVE SUD DE MARMET TARN !

VIENS ! LES SERVITEURS ONT DÛ NOUS APERCEVOIR ET ANNONCER NOTRE ARRIVÉE !

PEU APRÈS...

VOICI CONAN, ZVEVO ! UN CIMMÉRIEN !

SANS LUI, J'AURAIS ÉTÉ DÉVORÉE PAR UNE MANTE !

AH ! ALORS, TU AS MA GRATITUDE, AMI CONAN ! APRÈS LA PERTE DE MON FRÈRE...

... QUEL MALHEUR C'AURAIT ÉTÉ DE PERDRE SA CHARMANTE VEUVE LIA !

CEPENDANT, SUR LA BERGE D'UN LAC À CINQUANTE LIEUES DE LÀ...

HA HA HA ! IL EST LÀ, COMME LE DISAIT LE PARCHEMIN SECRET DE MELDARK !

LE JOYAU DE GANJAMMIDE, JUMEAU DU JOYAU DE BHANJAPUR DE MELDARK !

IL ME PERMETTRA DE ROUVRIR LE PORTAIL ENTRE CE MONDE ET LE MIEN !

BIENTÔT, LA GRANDE MIGRATION POURRA RECOMMENCER !

BIEN PLUS TARD...

TU M'AS DEMANDÉ COMMENT LE MARI DE LIA, TUPOL, ÉTAIT MORT, CIMMÉRIEN, ET COMMENT J'ÉTAIS DEVENU INVALIDE !

EH BIEN, LES DEUX SONT LIÉS !

PENDANT DES ANNÉES, TUPOL A ÉTÉ OBSÉDÉ PAR LA RECHERCHE DU GRIMOIRE D'AKHTALLA, UNE COMPILATION LÉGENDAIRE DE SORTILÈGES !

IL A FINI PAR ACHETER UNE CARTE QUI INDIQUAIT SA LOCALISATION ET S'EST EMBARQUÉ POUR CETTE DESTINATION...

NOUS N'AVONS EU AUCUNE NOUVELLE PENDANT PLUS D'UN AN...

MAIS UN SOIR, TARD, ALORS QUE JE M'ÉTAIS RETIRÉ DANS MA CHAMBRE EN FERMANT MES VOLETS CAR LA TEMPÊTE FAISAIT RAGE...

... J'AI CRU ENTENDRE LE CRÉPITEMENT DE LA FOUDRE ET LE FRACAS D'UNE COQUE DE VAISSEAU...

"HÉLAS, JE NE M'ÉTAIS PAS TROMPÉ...

"C'ÉTAIT LE VAISSEAU DE TUPOL, SOMBRANT SUR UN RÉCIF.

"LE TEMPS DE LE REJOINDRE, LES RIVAGES DU TARN NE RÉSONNAIENT PLUS QUE DES CRIS DES MOURANTS...

"TUPOL ÉTAIT TOUJOURS VIVANT, CRAMPONNÉ DÉSESPÉRÉMENT AU PONT...

"MAIS AVANT QUE JE PUISSE L'ATTEINDRE...

NON !

"LE MÂT S'ÉCROULA SUR LE CANOT, LE FRACASSANT ET VRILLANT DE DOULEUR MA COLONNE VERTÉBRALE...

"JE FUS LE SEUL SURVIVANT...

"... MAIS J'ÉTAIS INFIRME POUR LE RESTANT DE MES JOURS !"

ET LE GRIMOIRE ?!

DISPARU DANS LES EAUX, SI TANT EST QUE TUPOL L'EÛT TROUVÉ...

... ET QU'IL AIT UN JOUR EXISTÉ !

MINUIT...

LES INCANTATIONS ET SORTILÈGES ONT ÉTÉ PRONONCÉS !

LE TEMPS EST VENU !

FRÈRES ! M'ENTENDEZ-VOUS ?

OUI, WRARRL !

ET NOUS VENONS TE REJOINDRE...

... DANS TON NOUVEAU MONDE !

PESTE ! LA LUEUR DU JOYAU FAIBLIT PLUS VITE QUE PRÉVU !

IL N'Y AURA PLUS DE MIGRATION AVANT UNE NOUVELLE CONJONCTION DE LA LUNE AVEC SES PLANÈTES !

MAIS CE MOMENT ARRIVERA !

POUR L'INSTANT, FRÈRES, LES ÂMES DE CE MONDE ASSOUVIRONT VOTRE FAIM !

ENSEMBLE, NOUS CONQUERRONS CETTE PLANÈTE ! MAIS D'ABORD, JE DOIS ME VENGER D'UN CERTAIN **CONAN** !

À L'AUBE...

TU AURAIS DÛ RESTER LÀ-BAS, FILLE.

QUELS QUE SOIENT LES PÉRILS DE CETTE MER, JE ME SENS PLUS EN SÉCURITÉ ICI AVEC TOI !

DEPUIS LA MORT DE MON MARI, ZVEVO SE COMPORTE DE FAÇON ÉTRANGE.

LE REGARD QU'IL POSE SUR MOI QUAND IL CROIT QUE JE NE LE REGARDE PAS ME FAIT FRISSONNER ! NON, CONAN...

... JE PRÉFÈRE PLONGER AVEC TOI À LA RECHERCHE DU GRIMOIRE QUE...

EH BIEN, VAS-Y, MAIS SOIS PRUDENTE !

GLOUB !

LE TERRIBLE COMBAT SOUS LES VAGUES EST SINISTRE ET SILENCIEUX...

LES ANTAGONISTES ONDOIENT COMME DES OMBRES DANS UN RÊVE INTEMPOREL...

QUANT AU MONSTRE TENTACULAIRE, IL N'ÉPROUVE AUCUNE ANIMOSITÉ ENVERS LES INTRUS...

NON, IL EST SIMPLEMENT AFFAMÉ APRÈS UNE LONGUE NUIT DE SOMMEIL !

AFFAMÉ...

... ET MAINTENANT AVEUGLE !

IL S'ÉLOIGNE DANS UN NUAGE D'ENCRE...

... ET RESTERA POUR TOUJOURS DANS LES TÉNÈBRES !

CONAN...?

JE SUIS LÀ !

MAIS ÉCONOMISE TON SOUFFLE ! TU AS EU...

NE T'INQUIÈTE PAS POUR MOI, BARBARE !

TES MAINS FORTES ME RANIMERONT !

HOLÀ, FEMME ! NOUS AURONS LE TEMPS PLUS TARD DE...

CROM !

SI CETTE "CROM" EST UNE AUTRE FEMME, CIMMÉRIEN, JE JURE QUE JE LUI ARRACHERAI LES YEUX !

MAUDITE SOIT CETTE TRAÎNÉE !

CE SOIR-LÀ, LES HABITANTS DU VILLAGE CORINTHIEN DE DEKLOR SONT VENUS À L'AUBERGE DE LA TORTUE AVEUGLE POUR PASSER UN BON MOMENT...

QUAND SOUDAIN...

PAR ISHTAR ! QUI ES-TU, DÉMON, ET QU'EST-CE QUI T'AMÈNE ICI ?

CE QUI M'AMÈNE, STUPIDE PETIT HOMME, C'EST LA FAIM...!

ET POUR L'APAISER...

... J'AI BESOIN D'ÂMES !

NOURRISSEZ-VOUS VITE, MES FRÈRES !

PUIS NOUS PRENDRONS LES CHEVAUX DEHORS ET PARTIRONS !

PLUS TARD...

CONAN, TU ES UN INSATIABLE LION !

EST-CE TOI, DERRIÈRE MOI, QUI...

GRRAARRRR

MÈRE DE MITRA !!

AU SEEC SCOURS

LIA !!

J'ARRIVE !

TIENS BON !

PAR CROM !

LA FENÊTRE, CONAN ! LA FENÊTRE !

NE LE LAISSE PAS M'EMPORTER ! JE T'EN PRIE !

NE T'INQUIÈTE PAS, FEMME ! AILÉ OU NON, CE MONSTRE...

... NE T'EMMÈNERA NULLE PART !!

GRAR

POSE-NOUS, MAUDIT MONSTRE !

OU, PAR CROM, JE TE...

... BRISERAI L'ÉCHINE !

AVEC UN CRI DE DOULEUR, LE SINGE-VAMPIRE VACILLE PUIS PLONGE VERS LE SOL !

ÉLOIGNE-TOI, FEMME, AVANT QUE JE NE LÂCHE PRISE !

CAR LA SEULE FAÇON DE TUER CETTE MONSTRUOSITÉ N'EST PAS DE L'ÉTRANGLER...

... MAIS DE LUI FAIRE MANGER DE L'ACIER HYRKANIEN !

GRRARRRHHH!

TU L'AS ÉCHARPÉ, CONAN !

OUI, FEM-ME...

MAIS PAS ASSEZ POUR...

PAR CROM ! MAIS OÙ EST-IL PASSÉ ?!

RESTE ICI !

OÙ DIABLE...?!

Q-QUI FRAPPE ?

C'EST MOI, CONAN !

AS-TU VU LE SINGE-VAMPIRE, ZVEVO ?

NON ! BIEN SÛR !

MAIS, MORBLEU, QUE REGARDES-TU DE TES YEUX BLEUS GLACÉS, BARBARE ?

CE LIVRE ANCIEN DEVANT TOI !

ET CES GOUTTES DE SANG FRAIS !

RIEN NE T'ÉCHAPPE, CIMMÉRIEN !

ALORS TU CONNAIS MON SECRET ! C'EST BIEN LE LÉGENDAIRE GRIMOIRE D'AKHTALLA !

MON FRÈRE ET SON ÉQUIPAGE LE CHERCHAIENT... ET ILS L'ONT TROUVÉ !

LORSQUE LEUR BATEAU S'EST FRACASSÉ SUR LE RÉCIF, JE L'AI REJOINT À LA RAME, J'AI PRIS LE LIVRE, ET J'AI TUÉ TUPOL ET LES SURVIVANTS.

MON HÉROÏSME N'ÉTAIT QU'UN MENSONGE, ET J'AI FEINT D'ÊTRE INVALIDE...

... POUR QUE PERSONNE NE SOUPÇONNE LES FABULEUX POUVOIRS QUI SONT MAINTENANT MIENS !

GRRRAARR

CONAN A DÉJÀ COMBATTU DEUX FOIS LE DÉMON...

... MAIS IL EST SURPRIS PAR LA VITESSE ET LA FÉROCITÉ DE SON ATTAQUE !

CEPENDANT, LUI AUSSI POSSÈDE DES RÉFLEXES FOUDROYANTS !

ET IL PEUT INFLIGER DES COUPS MORTELS...

MAIS LE DESTIN SEMBLE AVOIR DÉCIDÉ QU'EN CETTE OCCASION PARTICULIÈRE...

HWAK T!

OUUH...

... LE SINGE-VAMPIRE SERAIT LE VAINQUEUR !

SMASH!

GRRRAAAAARRR

HUNH ?

PAR LES DENTS DE CROM !!

OH NON, DÉMON CROCHU ! SI LES DIEUX ONT DÉCRÉTÉ QUE JE DÉVALERAIS CES MARCHES TÊTE LA PREMIÈRE...

GRRAARHR

... ALORS TU M'ACCOMPAGNERAS !

LE MONSTRE APERÇOIT TROP TARD LA POINTE DE PIERRE À LA BASE DE L'ESCALIER !

SON RÂLE D'AGONIE RÉSONNE À TRAVERS TOUTE LA DEMEURE ET JUSQUE SUR LES RIVES DU TARN.

HIIIIARRGH

PENDANT UN LONG MOMENT, SON CORPS SE TORD, EMPALÉ SUR LE PIEU.

PUIS GRÂCE AU CIEL...

... IL SE FIGE.

DES SORTS POUR VOLER LES ÂMES, INVOQUER LES DÉMONS... ET MÊME RÉVEILLER LES MORTS !

CONAN !

QUE LES DIEUX SOIENT LOUÉS, JE T'AI RETROUVÉ !

NE T'INQUIÈTE PAS, TOUT EST FINI ! LE SINGE-VAMPIRE EST...

NON, CE N'EST PAS FINI ! L'HORREUR NE FAIT QUE COMMENCER !

CORDIEU ! NE PARLE PAS PAR ÉNIGMES ! QUE...

DANS LA COUR, CONAN !

REGARDE !

QUE CROM ME FOUDROIE !

TOI !!

JE SUIS VENU POUR TOI, HOMME À LA LAME ÉTINCELANTE ET AUX MUSCLES PUISSANTS !

LORS DE NOTRE DERNIER COMBAT, TU AS BIEN FAILLI PÉRIR ! CETTE FOIS...

... JE TE RÉDUIRAI EN CENDRES ET JE ME REPAÎTRAI DE TON ÂME !

HA ! SI TU RÉUSSIS, DÉMON, TU LE DEVRAS SEULEMENT À LA HORDE DE GOULES QUE TU AS AMENÉES AVEC TOI !

BAH ! ELLES NE SONT PAS LÀ POUR M'AIDER !

MOI, WRARRL AU CASQUE DE DÉMON, JE TE DÉTRUIRAI SEUL !

ET SI JE TE TUE ? TES COHORTES S'ENGAGERONT-ELLES À RETOURNER DANS L'ENFER QUI LES A ENFANTÉES ?

MAIS, WRARRL ! NOUS NE POUVONS PAS...

TRÈS BIEN, HUMAIN ! SI TU TRIOMPHES, ELLES REPARTIRONT !

ALORS, MARCHÉ CONCLU ! JE DESCENDS !

NON, CONAN ! TU NE PEUX PAS...

TAIS-TOI ! ET SUIS-MOI !

ÉCOUTE-MOI BIEN ! PRENDS CE LIVRE ET QUAND LE DÉVOREUR D'ÂMES ET MOI COMBATTRONS...

... FAIS EXACTEMENT CE QUE JE TE DIS !

LE CIMMÉRIEN EXPOSE RAPIDEMENT SON AUDACIEUSE STRATÉGIE, PUIS...

MAIS, CONAN ! ET SI...

SI CELA NE MARCHE PAS, WRARRL ET SES LAQUAIS PRENDRONT POSSESSION DE LA TERRE !

TU NE TE DEMANDES PAS COMMENT J'AI PU TE RETROUVER ICI, HUMAIN ?

NON, DÉMON ! JE SAIS QUE TON ENGEANCE POSSÈDE DES POUVOIRS SURNATURELS ! ET PUIS, À QUOI TE SERVIRONT DES TOURS DE MAGIE NOIRE...

... QUAND TA TÊTE TRANCHÉE SERA SUSPENDUE À LA CRINIÈRE DE MON CHEVAL ?

IMBÉCILE ARROGANT !

AURAIS-TU OUBLIÉ QUE MA LAME N'EST PAS CELLE D'UN SIMPLE GUERRIER...

... MAIS UN INSTRUMENT DE DESTRUCTION INFERNALE...

... QUI A LE POUVOIR DE RAVAGER LE CORPS, ET DE PARALYSER UNE ÂME MORTELLE ?

DAJAMBALLA METETARKOFF BAQU...

QUEL EFFET CELA FAIT D'ÊTRE AU BORD DE L'EXTINC-TION ?

MÊME TA FAMEUSE RÉSISTANCE SERA DÉTRUITE !

OMA'ASTARDE NOSTOFOSTRU BAQU...

D'AVOIR SON CORPS DÉCHIRÉ ET SAN-GLANT ?

HA HAA ! NE CRAINS RIEN, PETIT HUMAIN ! TON CALVAIRE SERA BIENTÔT FINI !

J'AI DÉJÀ GAGNÉ LE COMBAT ! IL NE ME RESTE PLUS QU'À RÉCOLTER LES FRUITS DE MA VICTOIRE...

... TON ÂM...

QUE...? PAR LE FEU D'OBSIDIENNE ! MES VAPEURS N'ONT AUCUN EFFET SUR TOI !

COMME SI TU N'ÉTAIS PAS HUMAIN ! COMME SI TU NE POSSÉDAIS PAS D'ÂME...

--AAARRRRGGGHH!!

HA HA ! JE N'EN AI PAS, DÉMON PUANT !

ET SI MOI J'AI PERDU MON ÂME TEMPORAIREMENT, DE MA PROPRE VOLONTÉ, PAR LA RÉCITATION D'UN SORT DU LIVRE MAGIQUE...

... LE SANG QUI JAILLIT DE TOI NE POURRA **JAMAIS** RETOURNER DANS TON CORPS !

NON ! JE N'AI PAS PERDU ! JE NE PEUX PAS...

... PAS...

MÊME LES SPECTRES D'ARALLU RÉPUGNERONT À T'ACCUEILLIR DANS LEUR SOMBRE ROYAUME !

L'HUMAIN A TUÉ NOTRE CHEF !

IL NOUS FAUDRA ALORS CONQUÉRIR CE MONDE SANS LUI !

MAIS D'ABORD, WRARRL DOIT ÊTRE VENGÉ !

MÊME SI L'HUMAIN N'A PAS D'ÂME, NOUS POUVONS DÉMEMBRER SON CORPS !

PENDANT QUE LES DÉMONS ENTOURENT DE FAÇON MENAÇANTE LE CIMMÉRIEN, ÉPUISÉ PAR SON COMBAT...

... UN AUTRE DRAME INATTENDU SE JOUE SUR LES RIVES DU TARN...

SE TRAÎNANT SUR LEURS MEMBRES BRISÉS ET DÉFORMÉS, LEURS CORPS STRIÉS DE BLESSURES BÉANTES...

... DES MORTS-VIVANTS SANS ÂME SURGISSENT DES PROFONDEURS DU TARN, RÉPONDANT À UN APPEL SURNATUREL...

ÉCRASEZ SES... OS...

CREVEZ-LUI... LES YEUX !

ENTERREZ CE QUI RESTERA DE LUI... VIVANT...!

ALORS QUE LE VAILLANT CIMMÉRIEN VA SUCCOMBER AUX ASSAUTS DES GOULES, ET QUE SON SORT SEMBLE SCELLÉ...

... LES ZOMBIES EXSANGUES ATTAQUENT !!

ILS ENTAMENT LE COMBAT, DANS UN SILENCE IRRÉEL...

... CAR LE SORT QUI LES ANIME TEMPORAIREMENT NE LEUR A PAS DONNÉ LA PAROLE !

TANDIS QUE LE BARBARE S'EFFONDRE, ÉPUISÉ MALGRÉ SA FORCE HERCULÉENNE...

... IL ENTEND LE BRUISSEMENT DES SABRES QUI DÉCHIQUETTENT LES CORPS SANGUINOLENTS DES LÉGIONS DE WRARRL...

CONAN !

JE SUIS LÀ, MON AMOUR ! POUR PROFÉRER LE SORT QUI TE RENDRA TON ÂME !

BAQU WAHALAHT! BAQU NOSOKARTOF!

TU ES UNE FEMME REMARQUABLE, LIA !

ME PRIVER TEMPORAIREMENT D'ÂME ÉTAIT **MON** IDÉE...

... MAIS C'ÉTAIT LA TIENNE DE CONJURER CES ZOMBIES POUR DÉTRUIRE LES DÉMONS...

C'ÉTAIT LE SEUL MOYEN DE TE SAUVER.

DEPUIS NOTRE RENCONTRE, TU AS TOUJOURS RISQUÉ TA VIE POUR MOI. JE NE POUVAIS PAS FAIRE MOINS POUR TOI, QUEL QU'EN SOIT LE PRIX !

LE PRIX ? LIA, QUE...

CES HOMMES SONT SEULS AU FOND DU TARN. ILS N'ONT ACCEPTÉ DE VENIR...

... QUE SI JE M'ENGAGEAIS À LES REJOINDRE DANS LEUR MONDE FANGEUX !

LES RE-JOINDRE...

CROM ME FOUDROIE...

NON !

PESTE ! LÂCHEZ-MOI !

JE T'AIME, CONAN ! NE M'OUBLIE PAS !

JE T'EN PRIE !

JE...OOO

WONK

ARRÊTE DE DIRE DES SOTTISES, FEMME ! JE VIENS TE CHERCHER, TU M'ENTENDS ?

ISHTAR... SAUVE-MOI !

UUUUH...

LIA !

LIA...

SOIS MAUDIT, CROM ! FAUT-IL QUE CE MONDE SOIT TOUJOURS AUSSI TERRIBLE ET IMPITOYABLE ?!

Les hommes-léopards du Darfar

The Leopard Men of Darfar
The Savage Sword of Conan 97
(février 1984)

Souhaitant s'accorder une trêve dans sa vie de corsaire, Conan quitte brièvement sa bien-aimée Bêlit et s'engage auprès d'un noble de Luxor dont la fille a été kidnappée par des bandits stygiens...

(Adapté de *Parcours probable de Conan* par Miller et Clark.)

Scénario : Michael Fleisher
Encrage : Pablo Marcos

LES HOMMES-LÉOPARDS DU DARFAR

PABLO MARCOS 83

HA ! HA ! BRAVE FILLE, ANYA ! REMPLIS-LE JUSQU'À RAS BORD ! ET QUE LA SOLITUDE NE TE TOURMENTE PAS !

1

SCÉNARIO : **MICHAEL FLEISHER** DESSIN : **PABLO MARCOS** LETTRAGE : **RAM**

NOTRE CHEF ET LE RESTE DU GROUPE SERONT BIENTÔT DE RETOUR...

... ET QUAND ILS...

HUNH ? QU'EST-CE QUE...?

AAAHHH !

PAR LES CROCHETS DE SET ! NOTRE SAUVEUR !

ARGH !

QU'EST-CE QUE... GHAAAA !
REGAR-DEZ !
UHHRRK-X
PAR THOTH-AMON !
OUUUUH !
3

VIENS AVEC MOI, FEMME ! TON PÈRE A...

MON PÈRE ! PFF ! JE LUI CRACHE DESSUS ! TOUT CE QUI COMPTAIT POUR LUI, C'ÉTAIT DE ME GARDER VIERGE JUSQU'AU MARIAGE !

MAIS C'EST LE CHEF TOMAK THARN, MON RAVISSEUR, QUI M'A INITIÉ AUX JOIES DE L'AMOUR !

C'EST LUI QUI...

QUE...?!

PEUT-ÊTRE, FEMME ! MAIS C'EST TON PÈRE QUI M'A PROMIS MILLE COURONNES STYGIENNES SI JE TE RAMENAIS !

ET DIS-TOI QUE JE CHÉRIS SÛREMENT PLUS L'OR QUE TU N'AIMES TOMAK THARN !

NON ! ILS SONT ENCORE À UNE DEMI-JOURNÉE D'ICI EN TRAIN D'ATTAQUER UNE CARAVANE DE SOIE VENANT DE SUKHMET !

CRÉTIN ! SI TU TIENS À LA VIE, LÂCHE-MOI !

MON AMOUREUX ET SES COMPAGNONS REVIENDRONT BIENTÔT ! ET...

D'ICI QU'ILS REVIENNENT, NOUS SERONS LOIN !

NON !

LE CIMMÉRIEN ET SA CAPTIVE DISPARAISSENT BIENTÔT DANS LES DUNES ÉCLAIRÉES PAR LA LUNE...

ET À L'AUBE, ALORS QU'UNE CARAVANE DE MARCHANDS D'ESCLAVES TRAVERSE LE DÉSERT VERS LES MARCHÉS DE KHESHATTA, À 150 LIEUES DE LÀ...

MAUDIT CIMMÉRIEN ! DÉTACHE-MOI DE CE SATANÉ PALMIER !

D'ACCORD, FEMME !

JE TE DÉTACHERAI DÈS QUE J'AURAI FINI MON DÉJEUNER ! ET DÈS QUE TU M'AURAS PROMIS QUE TU NE CHERCHERAS PLUS À T'ÉCHAPPER !

HA ! EH BIEN CONTINUE À T'EMPIFFRER PENDANT QUE TU LE PEUX ! CAR CE REPAS POURRAIT TRÈS BIEN ÊTRE TON DERNIER !

TOMAK THARN DOIT ÊTRE PRESSÉ DE ME RETROUVER ET LUI ET SES HOMMES NOUS RATTRAPERONT, TU PEUX EN ÊTRE CERTAIN !

ET QUAND IL...

PAR LES DENTS DE CROM, NE PEUX-TU PAS TE TAIRE ? PENDANT QUE TU ME DISTRAYAIS AVEC TES BAVARDAGES...

... QUELQU'UN A...

ON POURRA LE VENDRE À BON PRIX, HEIN, MAHMOUD ?

CORDIEU ! DES ESCLAVAGISTES !

OUI, YEMAHL ! ET ELLE SERA PARFAITE POUR PROCRÉER MALGRÉ SA LANGUE DE VIPÈRE !

ENCHAÎNEZ-LES AVEC LE NOIR ! ET S'ILS RÉSISTENT, TUEZ-LES !

PENDANT CE TEMPS...

PAR LE SANG DU TARIM !

QUE S'EST-IL PASSÉ ICI PENDANT MON ABSENCE ?

RÉPONDS-MOI, CHIEN !

OÙ EST MON ANYA ? ET QUI A MASSACRÉ CES TROIS HOMMES ?

UN GÉANT BARBARE ASSOIFFÉ DE SANG, CHEF !

IL A JAILLI DE NULLE PART COMME UN LOUP EN MARAUDE ! SON ÉPÉE...

PAR LA LANGUE FOURCHUE DU DIEU SERPENT ! ME DIS-TU LA VÉRITÉ ?

VOUDRAIS-TU ME FAIRE CROIRE QU'UN SEUL HOMME A PRIS D'ASSAUT MON BASTION, TUÉ TROIS DE MES HOMMES ET EST REPARTI AVEC...

CE N'ÉTAIT PAS UN HOMME ORDINAIRE, CHEF, MAIS UN VRAI SAUVAGE ! VOIS COMME IL M'A PROJETÉ DANS LE FEU !

J'AI EU DE LA CHANCE DE...

BAH ! TU AURAIS DÛ Y RESTER, CHIEN ! AU MOINS LES BRAISES DE TON CORPS AURAIENT PU NOUS RÉCHAUFFER...

... ALORS QUE TA COUARDISE NE NOUS EST D'AUCUNE AIDE !

PITIÉ, CHEF !

NE...

GHHKKK...

À CHEVAL, MES HOMMES ! PAR MITRA, IL FAUT RAMENER MA FEMME !

CEPENDANT...

PUISQUE NOUS SOMMES CONDAMNÉS À RESTER ENCHAÎNÉS ENSEMBLE, NE DEVRIONS-NOUS PAS FAIRE PLUS AMPLE CONNAISSANCE, BARBARE ?

SOIT ! JE SUIS CONAN, UN CIMMÉRIEN !

ET VOICI ANYA, HÉRITIÈRE D'UNE DES PLUS GRANDES FORTUNES DE LUXOR, MÊME SI ON POURRAIT EN DOUTER, À SON COMPORTEMENT !

ET TOI, MON AMI ? D'OÙ VIENS-TU ?

JE SUIS LESUTHI PA, MEMBRE DE LA TRIBU WONGOLO DU DARFAR !

TON VISAGE ET TA TENUE SONT EN EFFET CEUX D'UN DARFARI !

ET POURTANT, TA VOIX A DES INTONATIONS PLUS PROCHES DE LA NÉMÉDIE QUE DES ROYAUMES NOIRS DONT JE SUIS FAMILIER !

TA CONNAISSANCE DES LANGUES TRAHIT TES ORIGINES BARBARES !

JE RETOURNAIS DANS MON VILLAGE NATAL QUAND CES ESCLAVAGISTES SE SONT EMPARÉS DE MOI !

HÉLAS, IL SEMBLE QUE JAMAIS...

TU TE TROMPES, DARFARI ! J'ATTENDAIS QUE NOUS APPROCHIONS DE CETTE PRAIRIE MARÉCAGEUSE POUR TENTER QUELQUE CHOSE...

... CAR IL EST INUTILE DE S'ÉCHAPPER SANS UN ENDROIT OÙ SE CACHER !

PAR ASHTORETH !

NE T'INQUIÈTE PAS, MON AMI ! JE TE RATTRAPERAI AVANT QUE TU TOUCHES TERRE !

AAAAHHHH !

CROM, NON !

UNNFFF !

CORDIEU, EST-CE TA SEULE ARME ? ELLE NE ME SERVIRAIT MÊME PAS À ME CURER LES DENTS...

... ET ENCORE MOINS À NOUS LIBÉRER DE CES CHAÎNES !

BAH ! AUTANT S'EN DÉBARRASSER !

HUNH...?!

GHAAH !

LE BARBARE DEVIENT FOU FURIEUX !

GHHAA !

VA-T-IL FALLOIR TOUS LES COMBATTRE, BARBARE ?

JE SUIS UN ÉRUDIT, PAS UN GUERRIER, MAIS JE LUTTERAI À TES CÔTÉS SI TEL EST TON DÉSIR !

J'AIME LES HOMMES DE TA TREMPE, LESUTHI...

OUUHH !

MAIS NON, ILS SONT TROP NOMBREUX ! IL FAUT NOUS REPLIER VERS CES MARAIS, COMME JE LE PRÉVOYAIS...

... ET PRIER CROM QUE...

HÉ, PAS SI VITE ! JE NE PEUX PAS...

CORDIEU, FEMME !

JE TE LAISSERAIS BIEN ICI, SI JE LE POUVAIS !

SOTTISES ! TU AIMES TROP L'ARGENT DE MON PÈRE POUR LE FAIRE...

... ET NOUS LE SAVONS TOUS LES DEUX !

LE MAÎTRE DES ESCLAVES AVAIT RAISON DE DIRE QU'ELLE A UNE LANGUE DE VIPÈRE, BARBARE !

OUI, LESUTHI !

ARGH !

ESPÉRONS SEULEMENT QUE LA VUE D'UNE VIPÈRE ÉCRASÉE PAR UN CHAMEAU NOUS SERA ÉPARGNÉE DANS UN PROCHE AVENIR !

BARBARE ! JE T'EN PRIE ! PAS SI...

... VIT...

QUE...?!

OUUFF !

UNHHH !

DONNE-NOUS L'ORDRE, MAHMOUD !

NON, LAISSEZ TOMBER ! NOS MONTURES POURRAIENT SE BRISER UNE PATTE SUR CE TERRAIN ! ET PUIS NOS AUTRES PRISONNIERS EN ONT PROFITÉ POUR SE DISPERSER !

MIEUX VAUT S'EFFORCER DE LES RASSEMBLER PLUTÔT QUE DE RISQUER LA PERTE DE NOTRE CARGAISON POUR CES TROIS-LÀ !

BAH ! APRÈS TOUT CE QU'ON ENDURE POUR GAGNER HONNÊTEMENT NOTRE VIE, ON DEVRAIT ÊTRE MIEUX APPRÉCIÉ !

LES HOMMES SONT TELLEMENT CYNIQUES, MAHMOUD !

APRÈS DES HEURES DE MARCHE...

REGARDEZ !

OÙ, CIMMÉRIEN ?

LÀ-BAS, DARFARI ! CETTE DEMEURE OPULENTE NICHÉE DE L'AUTRE CÔTÉ DE CE RAVIN, LÀ OÙ LA PRAIRIE FAIT PLACE À LA FORÊT !

ESPÉRONS QUE NOUS POURRONS TROUVER UN OUTIL OU UNE ARME POUR NOUS LIBÉRER...

ANYA ? ÇA VA ?

JE SUIS EN ÉTAT DE RETOURNER CHEZ MON PÈRE, BARBARE, SI C'EST ÇA QUI T'INQUIÈTE !

MAIS J'AI PRIS MON CHÂLE DANS CE... AH VOILÀ ! JE L'AI DÉCOINCÉ !

TRÈS BIEN, BARBARE ! ON TE SUIT !

PEU APRÈS...

SEIGNEUR, REGARDE !

PAR LES DIEUX ! DEUX HOMMES ET UNE FILLE, ENCHAÎNÉS !

RAJID ! SURKAN ! ALLEZ LES AIDER !

TOUT DE SUITE, SEIGNEUR !

BIENTÔT...

BIENVENUE, ÉTRANGERS ! JE SUIS TIRZAN B'ALREQ, MAÎTRE DE CETTE DEMEURE ! POURQUOI ÊTES-VOUS ENCHAÎNÉS ?

NOUS SOMMES DES HOMMES LIBRES QUI VENONS D'ÉCHAPPER À DES MARCHANDS D'ESCLAVES !

NOUS TE DEMANDONS JUSTE DE NOUS LIBÉRER DE CES CHAÎNES POUR PARTIR ENSUITE.

EUH, BIEN SÛR !

SEULEMENT CES CHAÎNES SONT TRÈS LOURDES ET JE N'AI PAS D'OUTILS ICI ! MAIS IL Y A UN FORGERON DANS LE VILLAGE QUI POURRA NOUS AIDER !

RAJID ! VA CHERCHER LE MARÉCHAL-FERRANT !

SURKAN ! EMMÈNE NOS AMIS AU RÉFECTOIRE ET QU'ON LEUR SERVE CE QU'IL Y A DE MEILLEUR !

TRÈS BIEN, SEIGNEUR !

ET N'AYEZ CRAINTE, VOUS SEREZ BIENTÔT LIBRES, JE VOUS LE PROMETS !

COURS AU VILLAGE RAMEUTER LES GARDES, RAJID ! CE SONT PEUT-ÊTRE DES CRIMINELS EN FUITE ! ET MÊME SI CE SONT DES ESCLAVES, LES RAMENER À LEUR MAÎTRE NOUS VAUDRA UNE RÉCOMPENSE !

UN PEU PLUS TARD...

COMMENT ÉTAIT LE REPAS, MES AMIS ?

DÉLICIEUX, SEIGNEUR, MAIS...

CE QUE VEUT DIRE MON ÉRUDIT AMI DU DARFAR...

... C'EST QU'UN BON REPAS NE COMPENSE PAS...

AH, VOUS VOULEZ PARLER DE VOS CHAÎNES ! MAIS NE VOUS INQUIÉTEZ PAS...

LE FORGERON POURRA...

TOC ! TOC !

JUSTEMENT ! LE VOILÀ !

CE SONT EUX, CAPITAINE ! SAISISSEZ-LES !

ALLEZ-Y, MES HOMMES !

PAR CROM ! VOUS ME CHAUF-FEZ LES OREILLES !

MIEUX VAUT NOUS SUIVRE TRANQUILLE-MENT, BARBARE...

... SINON...

AAGGHHH !

ATTEN...

QUE...?!

GNNGHH !

OOHH !

PRENDS-LUI SON ÉPÉE, DARFARI !

JE FERAI CE QUE TU DIS, BARBARE ! MAIS JE N'AI JAMAIS APPRIS À MANIER UN SABRE !

NE RESTEZ PAS LÀ À RIEN FAIRE, BANDE D'IDIOTS ! TUEZ-LES !

NE TE LAISSE PAS PERTURBER PAR TON MANQUE D'EXPÉRIENCE, LESUTHI...

HUNH...?!

APRÈS TOUT...

... CES CHIENS SEMBLENT AUSSI NOVICES QUE TOI !

CONAN ! DERRIÈRE TOI !

AAARRHHHHH

OUHHH !

GHAAA !

SAINTE MÈRE DE MITRA !

PAR CROM ! TU MÉRITES LA **MORT** POUR CE QUE TU AS FAIT, CHIEN !

NON, PITIÉ ! NE ME TUE PAS !

VENEZ, TOUS LES DEUX ! FILONS D'ICI !

BOUH !

PLUS TARD...

REGARDE, CHEF... UN AUTRE ! ELLE NOUS LAISSE UNE PISTE À SUIVRE !

OUI, ELLE EST PLEINE DE RESSOURCES !

DEMANDONS AUX HABITANTS DE CETTE DEMEURE S'ILS NE LES ONT PAS VUS !

PEU APRÈS...

PAR LES YEUX D'ISHTAR ! DES BANDITS ARMÉS ! VOUS DEVEZ ÊTRE LES AMIS DE CE BARBARE !

PAR MITRA ! EST-CE LÀ UN CHÂTEAU, OU UN... UN **ABATTOIR** ?

PITIÉ ! PRENEZ MON OR ET TOUT CE QUE VOUS VOUDREZ, MAIS LAISSEZ-MOI LA VIE SAUVE !

TRÈS BIEN, NOUS PRENDRONS TON OR !

ALORS C'EST CE MAUDIT BARBARE QUI EST LE RESPONSABLE ?

OUI ! UN NORDIQUE AUX MUSCLES DE BRONZE...

UNE SECONDE ! ALORS VOUS N'ÊTES PAS AMIS ?

HA ! HA ! BIEN SÛR QUE NON ! ET NOUS L'ÉCORCHERONS VIF DÈS QUE NOUS LE TROUVERONS !

BIEN !

YOMAR ! BALDEK ! EMPORTEZ TOUT CE QUE VOUS POURREZ, PUIS FILONS D'ICI !

OUI !

CEPENDANT...

QUEL BONHEUR D'ÊTRE ENFIN LIBRE DE SES MOUVEMENTS, MALGRÉ LE POIDS DE CES MENOTTES !

MALÉDICTION ! VAS-TU TE TENIR TRANQUILLE, FEMME, QUE JE PUISSE TE...

... LIBÉRER...!!

HA ! ET QUEL INTÉRÊT POUR TOI ? CROIS-TU QUE CELA T'ÉPARGNERA LA VENGEANCE DE MON BIEN-AIMÉ QUAND IL NOUS RETROUVERA ?

SUPPORTER TES BAVARDAGES CONSTITUE DÉJÀ UNE BELLE VENGEANCE !

CROIS-TU QUE CELA L'ARRÊTERA...?

AU MOINS CE SERPENT AURA-T-IL RÉUSSI À TE COUPER LE SIFFLET, CE DONT NOUS AVONS ÉTÉ INCAPABLES !

UNNHH !

MAIS SI...

CONAN ! POUR L'AMOUR DE MITRA ! AIDE-MOI !

OH NON !

PAR LES DENTS DE CROM !

MMMPF !

QUANT À MOI, JE ME DÉLECTERAIS DE VOIR TON CORPS PROGRESSER À L'INTÉRIEUR DU SIEN...

... SI TON PÈRE N'AVAIT PAS SPÉCIFIÉ QUE JE DEVAIS TE RAMENER VIVANTE POUR TOUCHER MES MILLE COURONNES !

SI J'AVAIS SU QUE TU ÉTAIS SI BAVARDE, JE ME SERAIS FAIT PAYER AU MOT !

ÉCORCHE CE SERPENT, MAINTENANT, PENDANT QUE JE TRANCHE CES CHAÎNES !

NOUS VERRONS ALORS SI TU ES AUSSI DOUÉE POUR LA CUISINE QUE POUR TE PLAINDRE !

HA, HA ! BIEN ENVOYÉ, BARBARE !

HIII !

LE LENDEMAIN MATIN...

TU AS BIEN FAIT DE NOUS FAIRE GRIMPER À CET ARBRE, CIMMÉRIEN ! CAR CES HOMMES SONT DES CANNIBALES DE LA TRIBU DUHWOLU, QUI ÉVENTRENT LEURS CAPTIFS VIVANTS ET DÉVORENT LEUR CŒUR !

À VRAI DIRE, TON COMPTE RENDU SUR LEURS COUTUMES M'INTÉRESSE MOINS...

... QUE LE CANOT SUR LEQUEL ILS NAVIGUENT...

... ET QUI NOUS ÉPARGNERA DE LONGUES MARCHES !

WARZ GOBEH ?!

GOMELLEH !

BOWOLO !

UNNGGHHN !

GHHHGGHHH !

DIVEH BOWATU !

UNNFFF !

WOBOKTU KAMPALLAH !

ZOZEM-BWEI !

AOUGGHH !

UUNNNGHH !

PEU APRÈS...

DOIS-JE PRÉSUMER, BARBARE, QUE TU NE CONNAIS GUÈRE LA GÉOGRAPHIE DES COURS D'EAU DU DARFOUR ?

TU PRÉSUMES BIEN, LESUTHI !

MAIS SI TU COMPTES ME FAIRE UN AUTRE EXPOSÉ SUR LES TRADITIONS DU DARFOUR...

PAS LE MOINS DU MONDE, BARBARE ! J'AI COMPRIS QUE TU PRÉFÉRAIS APPRENDRE LES LEÇONS DE LA VIE DE TON EXPÉRIENCE PERSONNELLE PLUTÔT QUE DES CONSEILS D'AUTRUI !

POURTANT, TU AURAIS PEUT-ÊTRE TROUVÉ UTILE D'AVOIR QUELQUES INFORMATIONS SUR L'UNE DES MERVEILLES NATURELLES DES ROYAUMES NOIRS...

PAR LA BARBE DE CROM !

MOZEMBAWI SAWABI ! CE QU'ON PEUT TRADUIRE PAR...

... LES CHUTES DE LA MORT...!!

PAR ISHTAR ! NON !

SANS DOUTE LES DUHWOLU ONT-ILS ÉCHOUÉ LEUR CANOË POUR LES ÉVITER !

PAR CROM ! SI TU CONNAISSAIS LA PRÉSENCE DE CES SOURCES, LESUTHI, POURQUOI...

... N'AI-JE RIEN DIT ? À VRAI DIRE, CIMMÉRIEN, J'AVAIS PERDU MES REPÈRES DANS LA FORÊT ET JE NOUS CROYAIS PLUS AU NORD !

MAIS PEU IMPORTE ! TU MANŒUVRES CE CANOË AVEC UNE TELLE VIRTUOSITÉ...

... QUE NOUS ALLONS NÉGOCIER LES CHUTES AVEC UNE TOTALE...

PAR LES SAGES, CIMMÉRIEN !

ATTENTION !

PESTE !

OUHHH !

CONAN, AIDE-MOI ! J'AI UNE CRAMPE ! ET JE NE SAIS PAS... GLOUB... NAGER !

JE ME DEMANDE SI TOUS LES ENNUIS QUE TU NOUS CAUSES EN VALENT LA PEINE, FEMME !

ALORS NE ME POUSSE PAS À BOUT !

JE DEVRAIS OUBLIER LES COURONNES DE TON PÈRE ET TE LAISSER TE DÉBROUILLER SEULE DANS LA JUNGLE !

TU N'OSERAIS PAS !

MITRA SOIT LOUÉ ! ON A RÉUSSI !

IL NE RESTE PLUS QU'À...

MON CHÂLE ! J'AI DÛ LE PERDRE DANS L'EAU ! IL A DISPARU !

À TA PLACE, JE NE M'INQUIÈTERAIS PAS TROP POUR CE VÊTEMENT, ANYA...

... ET JE ME PRÉOCCUPERAIS D'AUTRES PROBLÈMES PLUS PRESSANTS !

DES AMAZONES !

CEPENDANT...

REGARDE, CHEF ! LES RESTES D'UN FEU RÉCENT !

ILS ÉTAIENT ICI LA NUIT DERNIÈRE ! JE LE PARIERAIS !

ET VOILÀ LA PREUVE QUE C'ÉTAIT BIEN EUX...

REGARDEZ !

CETTE NUIT-LÀ...

JE CONNAIS DEPUIS LONGTEMPS L'EXISTENCE DE CES GUERRIÈRES NOIRES, LESUTHI ! MAIS JE SUIS SURPRIS PAR LEUR PRÉSENCE ICI, SI LOIN DE LEUR ROYAUME NATAL ET DE SA CAPITALE AUX HAUTS MURS, GAMBURU !

<FAITES DESCENDRE LE BASANÉ !>*

*TRADUIT DE L'AMAZONIEN

PÉRIODIQUEMENT, CONAN, CES FEMMES REMONTENT VERS LE NORD EN QUÊTE DE COMPAGNONS ET DE SACRIFICES ! HÉLAS POUR NOUS...

... CHEZ LES AMAZONES, L'UN VA SOUVENT AVEC L'AUTRE !

<BIEN, SŒUR !>

<TOI, À LA PEAU DE BRONZE, SORS DE TA CAGE EN LEVANT LES BRAS, COMME ÇA !>

INUTILE D'UTILISER LE LANGAGE DES SIGNES AVEC MOI...

J'AI APPRIS VOTRE LANGAGE GUTTURAL QUAND JE SILLONNAIS LA CÔTE NOIRE EN TANT QUE BOUCANIER !

AH ! EXCELLENT, HOMME BASANÉ !

<NOTRE REINE AIME CONVERSER AVEC SES PARTENAIRES !>

<ENTRE ICI ! ET SI TU TIENS À LA VIE, AGENOUILLE-TOI !>

<MM ! COMME ON ME L'A LAISSÉ ENTENDRE, TU FERAS UN ÉTALON DÉSIRABLE, TANT QUE TU EN AURAS L'ÉNERGIE !

SI TU CHERCHES UN GÉNITEUR, REINE NZINGA*, IL SERAIT PLUS SÛR DE T'ACCOUPLER AVEC L'UNE DE CES PANTHÈRES !

*LA REINE DES AMAZONES NOIRES REÇOIT TOUJOURS CE NOM.

CAR, PAR CROM...

... CONAN DE CIMMÉRIE...

UNNHHH !

... PRÉFÈRE CHOISIR LUI-MÊME SES COMPAGNES !

<AUCUN HOMME NE PEUT DÉFIER LA REINE DE GAMBURU !>

WZALA ! NKRAHMU ! ÉCHARPEZ-LE !

PAR CROM, J'AIMERAIS BIEN SAVOIR...

GRROWWRRRRRR

... POURQUOI LES FEMMES N'ACCEPTENT JAMAIS...

... QU'ON LEUR DISE NON !

ET MÊME SI TU N'AS PAS EU TA PARTIE DE PLAISIR...

... IL EST GRAND TEMPS QUE MES COMPAGNONS ET MOI POURSUIVIONS NOTRE CHEMIN !

OUHHH !

ET AINSI...

FAITES-LES DESCENDRE EN DOUCEUR, SI VOUS VOULEZ QUE VOTRE REINE GARDE SA TÊTE SUR LES ÉPAULES !

BIEN JOUÉ, CIMMÉRIEN ! NOUS TE DEVONS LA VIE !

LESUTHI A RAISON, CONAN !

QUE LES DIEUX SOIENT REMERCIÉS !

TIENS, TU DEVIENS PLUS TENDRE ?! JE CONNAIS UNE CERTAINE REINE PIRATE QUI N'AIMERAIT PAS ÇA !

PEU APRÈS...

CE MODE DE TRANSPORT EST PLUS AGRÉABLE QUE LA MARCHE OU LE CANOË DANS LES CASCADES !

C'EST SÛR, DARFARI ! ET VU QUE NOUS AVONS FAIT FUIR LEURS MONTURES, LES AMAZONES NE RISQUENT PAS DE NOUS SUIVRE !

MAIS IL Y A UNE QUESTION QUE JE ME POSE...

POURQUOI UN HOMME ÉRUDIT COMME TOI A QUITTÉ LE CONFORT D'UNE ACADÉMIE À BELVERUS POUR REJOINDRE SON PAYS NATAL ?

JE VAIS TE RÉPONDRE, BARBARE !

"COMME JE TE L'AI DIT, JE FAIS PARTIE DE LA TRIBU WONGOLO, QUI, DEPUIS DES GÉNÉRATIONS, TIRAIT SA PROSPÉRITÉ DE SES MINES DE DIAMANTS...

"MAIS QUAND J'ÉTAIS BÉBÉ, CIMMÉRIEN...

"... NOTRE PAYS A ÉTÉ ENVAHI PAR LES HOMMES-LÉOPARDS, DES GUERRIERS D'UNE TRIBU RIVALE DONT LES MEMBRES AVAIENT TOUJOURS CONVOITÉ NOS RICHESSES...

"PENDANT DES JOURS, LA BATAILLE FIT RAGE AUTOUR DE NOTRE VILLAGE...

"ET À LA FIN, CE FUT LES HOMMES-LÉOPARDS QUI SORTIRENT VAINQUEURS...

"DEPUIS, LES WONGOLOS ONT CONTINUÉ À TRAVAILLER DANS LEURS MINES, MAIS COMME ESCLAVES...

"NDUTU FAH, LE CHEF DES HOMMES-LÉOPARDS, EST UN TYRAN CRUEL QUI N'EST INTÉRESSÉ QUE PAR LES MASSACRES ET LES RICHESSES...

"ON DIT QU'IL EST NÉ D'UNE UNION SACRILÈGE ENTRE LE DIEU LÉOPARD ET UNE CATIN DE SA TRIBU...

"LES NUITS DE PLEINE LUNE, IL SE MÉTAMORPHOSE EN ABOMINABLE MONSTRE, MI-HOMME, MI-BÊTE...

"ABOMINABLE CAR DANS CETTE INCARNATION...

"... IL DEMANDE QUE LUI SOIENT LIVRÉS DES NOURRISSONS INNOCENTS DE NOTRE TRIBU...

"... ET CE QU'IL FAIT D'EUX... QUE LES DIEUX ME PARDONNENT...

"... JE ME REFUSE À LE DIRE...

"ET J'AURAIS CONNU LE MÊME SORT...

"... SI MA MÈRE NE M'AVAIT PAS SORTI DU VILLAGE EN PLEINE NUIT, ET CONFIÉ À DES MARCHANDS DE PASSAGE...

"... POUR M'EMMENER EN LIEU SÛR DANS LES ÉTATS OCCIDENTAUX..."

J'AI BEAUCOUP VOYAGÉ DEPUIS, MAIS N'AI JAMAIS ABANDONNÉ L'ESPOIR DE REGAGNER MA PATRIE POUR LIBÉRER MON PEUPLE !

UNE ÉTAPE IMPORTANTE M'ATTEND PRÈS D'ICI !

... DANS UNE CAVERNE SACRÉE CACHÉE SOUS CETTE CASCADE, OÙ LE CHAMANE DE MA TRIBU M'ADOUBERA POUR MA BATAILLE AVEC NDUTU FAH !

ACCOMPAGNE-MOI DANS MA QUÊTE, BARBARE, OU SUIS TON CHEMIN !

LE TIEN T'OFFRIRA LA RICHESSE ALORS QUE LE MIEN NE T'APPORTERA QUE DANGER ET MORT !

TU OUBLIES LES MINES DE DIAMANT, LESUTHI !

ET PEU APRÈS...

YAGAWAZI VZAAL MWOMBO ! YAGAWAZI BUZUWOMBO KAHELI !

QUE LES DIEUX PROTÈGENT LESUTHI PA, ENFIN REVENU DE SES VOYAGES POUR VENGER SON PEUPLE !

QUE CE COLLIER DE GRIFFES DE LION LUI DONNE SON COURAGE FACE AU DANGER !

QUE CETTE LANCE SACRÉE, TREMPÉE DANS LE FEU MYSTIQUE ET LE SANG D'ANIMAUX SACRIFIÉS RITUELLEMENT, SOIT LE CROC QUI S'ENFONCERA DANS LE CŒUR DE NDUTU FAH, ET METTRA FIN À NOTRE ESCLAVAGE !

C'EST UNE VIEILLE LANCE QUI A PARTICIPÉ À DE NOMBREUSES BATAILLES, MON FILS ! ELLE EST IMPRÉGNÉE D'UN JUJU* AUSSI ANCIEN QUE NOTRE RACE !

QUE LA CRAINTE NE TE GLACE PAS LE CŒUR ! LA PROPHÉTIE DIT QUE LE LION TUERA LE LÉOPARD !

*UNE MAGIE.

PLUSIEURS JOURS PLUS TARD...

LE MOMENT FATIDIQUE APPROCHE, CIMMÉRIEN ! LA TERRE DES WONGOLOS SE TROUVE JUSTE AU-DELÀ DE CE DERNIER ROCHER ! SI NOUS MAINTENONS NOTRE ALLURE...

... NOUS DEVRIONS...

ANYA ! NON ! REVIENS ! IL FAUT CONTOURNER CE MARÉCAGE !

ÉCOUTE-LE, FEMME ! LES ARBRES KALAMTÛ SONT CONNUS POUR ÊTRE DES MANGEURS D'HOMMES...

... MAIS UNE FEMME DEVRAIT AUSSI CONVENIR À LEUR MENU !

ARGH !

HA HA HA HA !

ÉVITANT LE MARÉCAGE, CONAN ET SES COMPAGNONS REPRENNENT LEUR ROUTE...

ET PEU APRÈS...

C'EST LÀ, CONAN !

ET COMME TU PEUX LE VOIR, LA SITUATION SEMBLE LA MÊME QU'À MON DÉPART !

"MES FRÈRES WONGOLOS TRAVAILLENT TOUJOURS SOUS LE JOUG DE L'ESCLAVAGE..."

... SURVEILLÉS DE TRÈS PRÈS PAR LEURS MAÎTRES, LES HOMMES-LÉOPARDS...

ET LES...

HÉ, HÉ ! TU DIS VRAI, CHIEN WONGOLO !

QUE...?!

ET LES INTRUS QUI VEULENT PÉNÉTRER SUR MON TERRITOIRE...

NDUTU FAH !

... DOIVENT ÊTRE PRÊTS...

... À AFFRONTER LE COURROUX SANGLANT DE NDUTU FAH...

... LE FILS CONTRE NATURE...

... DU DIEU LÉOPARD...!!

PAR LES YEUX DE CROM!

SAINTE MÈRE DE MITRA!

CONAN ! ANYA ! RECULEZ ! C'EST MON COMBAT !

UN COMBAT QUE JE JURE DE...

FOU IMPUDENT !

GNNNHHH !

CROYAIS-TU VRAIMENT POUVOIR DÉFIER UN DEMI-DIEU...

... ET SURVIVRE...?!

OUI, FILS DE L'ENFER ! PEUT-ÊTRE AS-TU RAISON ! PEUT-ÊTRE FAUT-IL, AU LIEU D'UNE LANCE RUDIMENTAIRE...

... UN PEU D'ACIER HYRKANIEN...

PAR CROM !

MES COUPS FONT MOUCHE... MAIS ILS N'ONT AUCUN EFFET !

HA-HAAA ! J'AI BEAUCOUP APPRÉCIÉ NOS PETITS ÉCHANGES, MISÉRABLE VER !

MAIS À **MOI** DE T'INFLIGER QUELQUES COUPS !

UNNNHHH !

HA-HA-HA-HA !

GNNGHHH !

HA-HA-HAA !

UNNFF !

OUHHHH !

UNNGHH !

VOILÀ CE QUE JE FAIS DE TON ACIER HYRKANIEN !

PAR LES DENTS DE CROM ! JE... JE...

TU VAS MOURIR !

UNNNNHH !

LA... LA LANCE, CONAN...!

LE CHAMANE A DIT... DE L'UTILISER !

PAR ISHTAR ! RELÈVE-TOI, CONAN ! LE... LE MONSTRE !

IL S'APPROCHE POUR LA CURÉE !

CORDIEU, FEMME ! TE FAUT-IL HURLER COMME UN DÉMON...

... MÊME QUAND C'EST **MOI** ET NON **TOI** QUI SUIS EN DANGER DE MORT ?!

HA-HAAA ! TON SORT EST SCELLÉ !

TOUT CE QUE TU PEUX...

UNNHH !

OÙ...?!

JE SUIS LÀ, MONSTRE !

J'ESPÈRE SEULEMENT QUE LE VIEUX CHAMANE DISAIT VRAI AU SUJET DE LA LANCE...

... ET QUE CE N'ÉTAIT PAS JUSTE DES PAROLES VIDES DE SENS...

... POUR IMPRESSIONNER LESUTHI !

GHAAA !

C'EST UNE HABITUDE CHEZ DE NOMBREUX SORCIERS OU CHAMANES QUE J'AI CONNUS !

GYAAAH !

CRIE TANT QUE TU VEUX, FILLE !

GRRAARRHHHHHH

IIIIRK !

CELA M'IMPORTE MOINS, MAINTENANT QUE CE MONSTRE EST MORT !

ALORS QUE L'HOMME-BÊTE AGONISE...

... LES WONGOLOS SAISISSENT LEURS PIOCHES ET TOUT CE QU'ILS ONT SOUS LA MAIN POUR SE RETOURNER CONTRE LEURS GARDIENS AVEC UNE FÉROCITÉ NÉE DE DEUX DÉCENNIES D'ESCLAVAGE...

LE COMBAT EST AUSSI BREF QUE MEURTRIER...

ET QUAND IL SE TERMINE...

AMRA! AMRA! AMRA! AMRA! AMRA!

CONAN ! QUE CRIENT-ILS ? QU'EST-CE QUE CELA VEUT DIRE ?

NOTRE AMI CIMMÉRIEN SAIT TRÈS BIEN CE QU'AMRA SIGNIFIE, N'EST-CE PAS ?

DANS LA LANGUE DES ROYAUMES NOIRS, "AMRA" DÉSIGNE LE "LION" !

LE CHAMANE AVAIT RAISON, CONAN ! LE LÉOPARD A BIEN ÉTÉ TUÉ PAR UN LION !

AMRA! AMRA! AMRA!

ALORS TU AS REÇU UN NOUVEAU NOM ! MAIS JE VEUX QUE TU M'EXPLIQUES QUELQUE CHOSE !

QUOI, FEMME ?

LE DISQUE DE MÉTAL AVEC LEQUEL TU AS AVEUGLÉ LE MONSTRE, LE TEMPS DE PRENDRE L'ÉPÉE... IL VENAIT DE MON CHÂLE, QUE J'AVAIS PERDU...

EN EFFET, FEMME !

"JE T'AI VUE LAISSER CETTE PISTE POUR TES AMIS DÈS NOTRE DÉPART...

"AUSSI, QUAND NOUS NOUS DÉBATTIONS DANS LA RIVIÈRE, T'AI-JE VOLÉ TON CHÂLE...

"... ET J'AI CACHÉ LES DISQUES DE MÉTAL DANS MA CEINTURE...

"PUIS J'AI LAISSÉ MOI AUSSI UNE PISTE...

"... QUE TOMAK THARN ET SES COMPAGNONS DOIVENT SUIVRE EN CE MOMENT...

"DROIT DANS UN PIÈGE MORTEL...!!

ALORS, TU VAS ME RAMENER À MON PÈRE ?

OUI ! ET JE CROIS AVOIR BIEN MÉRITÉ MES MILLE COURONNES, NON ?

... RIEN NE NOUS EMPÊCHE DE PRENDRE NOTRE TEMPS POUR RENTRER À LUXOR ! ET RIEN NE T'EMPÊCHE D'Y RESTER !

MAIS PAR CROM, IL N'Y A AUCUNE RAISON D'ÊTRE ABATTUS ! APRÈS TOUT...

À CONDITION QUE TU N'ESSAYES PAS DE ME SUIVRE QUAND JE RETOURNERAI AUPRÈS DE BÊLIT ET DES CORSAIRES !

Le sanglant rubis de la mort !

The Blood Ruby of Death!
The Savage Sword of Conan 98
(mars 1984)

Épuisé après un affrontement presque fatal avec un démon dévoreur d'âmes (voir *Le singe-vampire de Marmet Tarn*), le Cimmérien choisit de prendre du bon temps à Shadizar, la cité du vice...

(Adapté de *Parcours probable de Conan* par Miller et Clark.)

Scénario et dessin : John Buscema
Dialogues : Michael Fleisher
Encrage : Rudy Nebres

LE SANGLANT RUBIS DE LA MORT !

SCÉNARIO ET DESSIN **: JOHN BUSCEMA** DIALOGUES : **MICHAEL FLEISHER** ENCRAGE : **RUDY NEBRES** RÉDACTEUR : **LARRY HAMA** RÉDACTEUR EN CHEF : **JIM SHOOTER**

PAR ISHTAR, CIMMÉRIEN ! TU FLAMBES ! TROIS CROISSANTS D'ANSHAN ! TU AS ENCORE GAGNÉ !

QUE...? TU RAMASSES TES GAINS, CIMMÉRIEN ? TU NE CONTINUES PAS ?

NON, IL EST TARD !

ET JE...

ALORS IL EST TARD, BARBARE ?

TU AS PEUR QUE TA MÈRE T'ENVOIE AU LIT SANS MANGER SI TU RESTES JUSQU'À L'AUBE AVEC LES GRANDS ?

IL Y A BEAUCOUP D'OR À **MOI** DANS CE TAS, ET PERSONNE NE PARTIRA TANT QUE JE NE L'AURAI PAS REGAGNÉ !

LAISSE-LE TRANQUILLE, RAKKO ! TU AURAS D'AUTRES OCCASIONS DE TE REFAIRE !

OH OUI, J'EN AURAI PLEIN !

MAIS CE POUILLEUX...

AAGGHH ! MON... MON BRAS !

HUNH !?

UNNGHH--

OUHHHH !

PERSONNE NE SEMBLE APPAREMMENT S'OPPOSER À TON DÉPART, BARBARE !

EN TOUT CAS, PAS MOI !

NI MOI ! D'AILLEURS, JE TOMBE SOUDAIN DE SOMMEIL !

TIENS POUR M'AVOIR PORTÉ CHANCE !

QUELQUE CHOSE ME DIT QUE LA CHANCE, C'EST TOI QUI LA PROVOQUES !

AU FAIT, JE M'APPELLE SORCHA... AU CAS OÙ TU SOUHAITERAIS T'EN SOUVENIR !

PLUS TARD...

TU AS INTÉRÊT À ME RENDRE ÇA, MAUDIT VOLEUR...

... AVANT QUE JE...

GNNGHHH !

MAIS TROP TARD...

PESTE !

LE BARBARE SE RELÈVE EN QUELQUES SECONDES...

ENNUYEUX, NON ?

MAIS DEPUIS QUAND UNE PANTHÈRE DES COLLINES A-T-ELLE BESOIN DE CORDES POUR GRIMPER ?

EN CIMMÉRIE, DÈS SA NAISSANCE UN GARÇON APPREND À GRIMPER COMME UNE CHÈVRE DES MONTAGNES...

... SINON, IL NE DÉPASSE PAS L'ÂGE DE QUATRE ANS !

LE VOLEUR, HÉLAS, EST AUSSI AGILE ET A PRIS DE L'AVANCE...

MAIS COMME LE DISENT LES VENDHYENS, IL N'Y A PAS QU'UNE FAÇON D'AVOIR LA PEAU D'UN TIGRE.

FIOU ! ISHTAR SOIT LOUÉE !

IL Y A UN INSTANT, IL ÉTAIT JUSTE DERRIÈRE MOI...

MAIS LÀ, IL...

HEIN ? MAIS COMMENT AS-TU PU...?

PAR CROM !

TU ES LA FILLE QUI...

SORCHA, OUI ! TU AURAIS PU T'EN SOUVENIR !

ET QU'IMPORTE SI JE T'AI PRIS TON ARGENT ? TU AURAIS SÛREMENT ÉTÉ LE DÉPENSER...

... EN BIÈRES ET AUTRES...

OOOHHH !

IIIK ! NE ME LÂCHE PAS ! POUR L'AMOUR DE MITRA...

... NE ME LAISSE PAS TOMBER !

ALLONS DONC ! JE NE FERAIS PAS ÇA À UNE DONZELLE QUI SUPPLIE SI JOLIMENT !

ARGH !

TU... TU ES UN DÉMON ! UN PORC IMMONDE !

LÂCHE-MOI, BON SANG ! ET N'AFFICHE PLUS CE SOURIRE MOQUEUR !

OU JE TE...

MMMMPH !

OH BARBARE, C'EST SI BON !

MMM !

CROM ! DES BRUITS DE PAS ÉTOUFFÉS EN CONTREBAS !

QUELS BRUITS DE PAS ?

"SI TU N'AS PAS L'OREILLE FINE, ENTONNE LE CIMMÉRIEN, TES YEUX SERONT PEUT-ÊTRE ASSEZ PERÇANTS POUR LE VOIR CHANCELER DANS CETTE RUELLE SOMBRE..."

"OUI, JE L'APERÇOIS !", S'EXCLAME SORCHA.

"ET PAS ÉTONNANT QU'IL CHANCELLE !

"REGARDE-LE !"

CORDIEU ! OÙ DIABLE...

PAR ICI ! VIENS !

CONAN ! OÙ, AU NOM DE MITRA...

CE PAYSAN EST ENCORE VIVANT, FILLE ! IL BOUGE...

MAIS IL SEMBLE AVOIR BESOIN D'AIDE !

BON SANG, BARBARE ! ARRÊTE DE M'ÉPATER AVEC TES SAUTS...

... ET ATTENDS-MOI !

CIMMÉRIEN ! EST-IL...?

JE T'AI DÉJÀ DIT QU'IL ÉTAIT VIVANT ! MAIS JE NE SAIS PAS COMBIEN DE TEMPS IL VA LE RESTER...

TRÉSOR... APPARTIENT À... MON PEUPLE...!

PRENEZ... CARTE... TROUVEZ... LE...!

APPARTIENT À MON... PEUPLE ! VOUS DEVEZ LE LUI...

... RAPPORTER...

MORT !

MAIS ENCORE DANS NOS MÉMOIRES !

TUEZ-LES !

HA ! ILS N'ONT QU'UNE ÉPÉE CONTRE TROIS !

CE SERA UN JEU D'...

OUUUHH !

SORCHA ? TU VAS BIEN ?

UNNNGHH !

TU PEUX...

MM ! TU PARLES D'UNE DRÔLESSE ! ELLE EST RENTRÉE DANS SA TANIÈRE COMME UN LAPIN EFFRAYÉ !

LA SEULE FEMME QUE JE CONNAISSE QUI NE FUIT **JAMAIS** LES ENNUIS...

... EST UNE CERTAINE DIABLESSE ROUS...

HUNH ?

SI TU TE DEMANDES POURQUOI J'AI DÉTALÉ...

... C'EST PARCE QUE JE ME SUIS PROMIS IL Y A LONGTEMPS D'AVOIR UNE VIE LONGUE ET AVENTUREUSE !

MAIS JE T'AIDERAI À TROUVER LE TRÉSOR !

IL N'Y A PAS DE TRÉSOR À TROUVER !

ALORS ADIEU, MON AMI !

AU MOINS, TU AS SURVÉCU ! TU PEUX EN ÊTRE RECONNAISSANT !

J'AI PERDU LA CARTE EN COMBATTANT !

L'AUBE VIENT DE SE LEVER SUR LES SOMMETS DÉCHIQUETÉS DES MONTS KEZANKIENS QUAND LE CIMMÉRIEN TRAVERSE LA PLACE DU MARCHÉ VERS LA PORTE NORD DE LA VILLE...

PAR BEL ! LE VOILÀ !

C'EST CETTE VERMINE QUI A LA CARTE !

TOUS SUR LUI !

LE BARBARE COMPTE QUATRE BANDITS. IL SONGE D'ABORD À LEUR RÉGLER LEUR SORT...

MAIS LES COMBATTANTS AGUERRIS S'ÉPARGNENT LES BATAILLES QUI NE LEUR RAPPORTERONT RIEN...

ET CELLE-CI A PU ÊTRE FACILEMENT ÉVITÉE...

DU MOINS JUSQU'À PRÉSENT...

TU CROIS QU'IL SAIT QU'ON LE SUIT ?

OUI ! ET ALORS ?

IL NE POURRA PAS TOUJOURS FUIR ! DÈS QU'IL FAIBLIRA, ON L'EMBROCHERA COMME UN PÉCARI !

LA NUIT VENUE, LE CIMMÉRIEN SOUSTRAIT SON CHEVAL AUX REGARDS ET MANGE SON REPAS FROID SOUS LES ÉTOILES...

UN FEU, SE DIT-IL...

... NE SERVIRAIT QU'À LE SIGNALER À...

CROM !

BONSOIR À TOI, SORCHA !

ALORS TU N'AS PAS CRU QUE J'AVAIS PERDU LA CARTE ?

BIEN SÛR QUE NON ! ET CES QUATRE COUPE-JARRETS QUI TE SUIVENT NON PLUS !

MAIS J'IMAGINE QUE TU LES AVAIS DÉJÀ REPÉRÉS !

OUI, MAIS J'EN SAIS TOUJOURS AUSSI PEU SUR TOI ! COMMENT ES-TU DEVENUE UNE VOLEUSE ?

JE N'AI PAS EU LE CHOIX !

MES PARENTS ONT ÉTÉ TUÉS PAR DES BANDITS CORINTHIENS QUAND J'AVAIS HUIT ANS...

"... ET J'AI ÉTÉ VENDUE AU MARCHÉ AUX ESCLAVES D'ARENJUN. J'AI EU ENSUITE DE NOMBREUX MAÎTRES...

"MAIS À SEIZE ANS, JE ME SUIS ÉCHAPPÉE ET J'AI GAGNÉ MA VIE COMME VOLEUSE DANS LES RUES DE SHADIZAR...

"DEPUIS, J'AI VÉCU AINSI GRÂCE À MES TALENTS !"

C'EST DUR DE SURVIVRE POUR UNE FEMME À NOTRE ÉPOQUE, BARBARE !

PEUT-ÊTRE, MA BELLE !

MAIS UNE FEMME EST CENSÉE ÊTRE PROTÉGÉE PAR...

HALTE-LÀ, CIMMÉRIEN ! JE VEUX JUSTE UNE ALLIANCE ENTRE CHASSEURS DE TRÉSORS, PAS PLUS !

ENDORS-TOI ET NE FAIS PAS DE RÊVES EXCITANTS !

LE LENDEMAIN MATIN...

TU AS BIEN DORMI, CIMMÉRIEN ?

C'EST UN SUJET QUE J'ABORDERAI AVEC TOI UNE AUTRE FOIS, FEMME !

POUR L'INSTANT, PRESSONS L'ALLURE ET PARLONS MOINS...

... LE TEMPS D'ATTEINDRE CE QUI SEMBLE ÊTRE UN IMMENSE RAVIN SUR LA CARTE.

UN RAVIN ?

OUI !

SUR LA LISIÈRE NORD-EST DE LA FORÊT DES CRÂNES !

... SE FRAYANT UN CHEMIN À TRAVERS L'ENCHEVÊTREMENT DE LA VÉGÉTATION, PUIS...

PAR MITRA, CONAN ! QUAND...

LÀ !

PENDANT DES HEURES, LE DUO PROGRESSE EN SILENCE...

D'ICI, TON RAVIN SEMBLE ÊTRE UNE GIGANTESQUE CALDERA FORMÉE IL Y A DES SIÈCLES PAR L'EFFONDREMENT D'UN VOLCAN.

OUI, J'EN AI DÉJÀ VU AUPARAVANT !

LA CARTE SITUE LE TRÉSOR QUELQUE PART DANS CETTE CITÉ EN RUINE ! MAIS AVANT DE S'EN EMPARER...

... IL FAUDRA TROUVER UN MOYEN DE FRANCHIR CE RAVIN QUI NOUS EN SÉPARE !

PRESSANT LEURS COURSIERS, LES DEUX CAVALIERS CONTOURNENT LE BORD DU CRATÈRE ÉTEINT...

INUTILE, PETITE ! IL N'Y A PAS UN SEUL PONT TERRESTRE POUR REJOINDRE LA CITÉ ! ET PIRE ENCORE...

AU COURS DES SIÈCLES, LA CALDERA S'EST REMPLIE D'EAU, TRANSFORMANT LE PLATEAU OÙ SE DRESSE LA CITÉ EN UNE SORTE D'ÎLE ENTOURÉE PAR UN FOSSÉ NATUREL !

ALORS, IL EST IMPOSSIBLE D'ATTEINDRE LA CITÉ ?

NON ! SEULEMENT, COMME IL N'Y A PAS DE PONT...

...ON VA ÊTRE OBLIGÉS D'EN (UNGGH) FABRIQUER UN !

PAR ISHTAR ! TU AS ABATTU CET ARBRE D'UN SEUL COUP ?

ATTENTION OÙ TU METS LES PIEDS ! CE N'EST PAS L'ŒUVRE D'UN CORPS D'INGÉNIEURS NÉMÉDIENS !

MAIS IL DEVRAIT FAIRE L'AFFAIRE, À CONDITION QUE TU RÉPARTISSES BIEN TON POIDS...

... POUR NE PAS DÉSÉQUILIBRER LE TRONC !

OOHHH !

PEU APRÈS...

TU AS BESOIN DE BONDIR COMME UNE ANTILOPE ?

JE NE PEUX PAS SUIVRE !

ARRÊTE DE JACASSER COMME UNE OIE ET OUVRE L'ŒIL !

POUR LE TRÉSOR ?

POUR UNE PORTE MARQUÉE D'UN CROISSANT !

TU ES SÛR ?

LÀ !

TU AS UN ŒIL DE LYNX, CONAN ! LES SIÈCLES ONT TELLEMENT ESTOMPÉ CE CROISSANT...

... QUE JE LE DISTINGUE À PEINE, MÊME EN LE FIXANT !

ALORS, LE TRÉSOR EST DANS CETTE SALLE ?

OUI ! MAIS SA SITUATION EXACTE NE NOUS SERA RÉVÉLÉE...

... QUE LORSQUE LA LUNE BRILLERA JUSTE AU-DESSUS !

IL FAUDRA DONC ATTENDRE DES HEURES !

AU MÊME INSTANT...

HA ! ALORS, VOILÀ COMMENT IL A FAIT !

VENEZ.

CHUT ! VOULEZ-VOUS QU'IL NOUS ENTENDE ARRIVER ?

MAIS C'EST BRANLANT ! ET SI...

AVANCE, POULE MOUILLÉE !

CEPENDANT...

ATTENDS-MOI ICI ! JE VAIS SURVEILLER L'AVANCÉE DE NOS QUATRE COUPE-JARRETS !

ATTENDRE SEULE ?

OUI ! TU N'AS RIEN À CRAINDRE ICI ! ET SI JE RENCONTRE UN DANGER DEHORS...

... JE POURRAI ME BATTRE PLUS EFFICACEMENT SI JE SUIS SEUL !

UNE FOIS DEHORS, LE BARBARE REPÈRE, PARMI LES BÂTIMENTS EN RUINE, UN POINT D'OBSERVATION D'OÙ IL POURRA ÉPIER LES ALENTOURS.

SES YEUX BLEU ACIER SE PLISSENT POUR SCRUTER LES TÉNÈBRES ET IL VOIT...

"CROM ME FOUDROIE !", MURMURE LE CIMMÉ-RIEN. "J'AURAIS DÛ TOUS LES TUER À SHADIZAR QUAND J'AVAIS..."
HIIIIIIIIIIIIIIIIIIII
SORCHA !
AIDE-MOI ! JE T'EN PRIE !
HIIIIIIIIIIIIIIIIIIIIIIIIIIII
SORCHA ! OÙ DIABLE...?
CES EMPREINTES... SUR LE SOL !
COMME SI ELLE AVAIT ÉTÉ TRAÎNÉE PAR UNE SORTE DE...
PAR LES OS DE CROM !
24

POUR L'AMOUR DE MITRA ! CONAN, SAUVE-MOI ! JE T'EN PRIE !

IL VEUT ME DONNER À MANGER À SES PETITS !

HA ! DRAGON ! ALORS TA PROGÉNITURE A DÉVELOPPÉ UN GOÛT POUR LA CHAIR FÉMININE ?

AAAHHH !

EH BIEN, VOYONS SI TOI, TU AS DU GOÛT POUR L'ACIER HYRKANIEN !

PAR LA BARBE DE CROM, FILLE ! QU'ATTENDS-TU ?
COURS !
C'EST BIEN CE QUE TU AS L'HABITUDE DE FAIRE EN CAS DE DANGER, NON ?
SE RUANT VERS L'ABRI DE ROCHERS TOUT PROCHES...
... SORCHA REGARDE AVEC UNE TERREUR MÊLÉE DE FASCINATION CE COMBAT POUR LA SURVIE ENTRE L'HOMME ET LA BÊTE...
MAIS JUSTE AU MOMENT OÙ, CONTRE TOUTE ATTENTE, L'HOMME SEMBLE TRIOMPHER...
AAGGHH!

LES CROCS DES PETITS DRAGONS PERCENT LA CHAIR DU CIMMÉRIEN COMME DES CLOUS CHAUFFÉS À BLANC...

PAR CROM !

CHAMP

CEPENDANT, TOUT EN SE LIBÉRANT DE SES PERSÉCUTEURS...

... IL CONÇOIT UNE STRATÉGIE PLUS EFFICACE POUR SA SURVIE ET CELLE DE SORCHA !

EN ENTRANT DANS LES RUINES, IL AVAIT APERÇU CE TROU BÉANT...

IL BONDIT MAINTENANT VERS SON BORD...

... ET SE RETOURNE COMME POUR INCITER LE MONSTRE À L'ATTAQUER...

ET PUIS...

CONAN ! FAIS QUELQUE CHOSE !

LES BÉBÉS VONT ME DÉVORER !

CORDIEU, FEMME !

TU AS UNE DAGUE FIXÉE À TA CUISSE ! TU DEVRAIS APPRENDRE À T'EN SERVIR !

J'AVAIS UNE DAGUE ! MAIS JE L'AI PERDUE QUAND LE MONSTRE M'A TRAÎNÉE...

OOOOHHH !

PLUS TARD...

ATTENTION ! IL COMMENCE À SE RÉVEILLER !

PESTE, FEMME ! SUS À CES BANDITS !

NON ! IL EST TROP TARD !

LA DRÔLESSE A RAISON, CIMMÉRIEN !

VOUS ÊTES À NOTRE MERCI ! ET NOUS AVONS LA CARTE !

HUM ! D'APRÈS CE QU'ELLE DIT...

... IL FAUDRA ATTENDRE QUE LA LUNE SOIT AU-DESSUS DE NOUS POUR LOCALISER LE TRÉSOR !

AH ! JE VOIS QUE TU NOUS AS ENFIN REJOINTS, BARBARE !

NE PRENONS PAS DE RISQUES, VENARD ! LAISSE-MOI LE TUER !

JE TE REDIS **NON** !

IL FAUDRA PEUT-ÊTRE CREUSER TOUT À L'HEURE ET DANS CE CAS, IL SERA UTILE !

HUM... CE TRÉSOR DOIT AIGUISER TA CURIOSITÉ, BARBARE !

ALORS JE VAIS LA SATISFAIRE AVANT QUE TU MEURES !

"TOUT A COMMENCÉ DANS UN PASSÉ LOINTAIN, DANS UN ROYAUME FLORISSANT GOUVERNÉ PAR UN ROI SAGE ET VÉNÉRABLE...

"LE ROI NEKROS ÉTAIT UN SIMPLE MORTEL, MAIS IL AVAIT L'INTUITION ET LA SAGESSE DES ANCIENS DIEUX...

"IL ÉTUDIA TOUTE SA VIE LA PHILOSOPHIE ET L'ART DE LA POLITIQUE...

"ET LE SOIR TARD, IL PERFECTIONNAIT SES CONNAISSANCES MAGIQUES ET MYSTIQUES...

"SA SAGESSE ET SA MAGIE FIRENT PROSPÉRER LE ROYAUME.

"LES ARTS FLEURIRENT.

"LA FAIM ET LA PRIVATION ÉTAIENT INCONNUES...

"MAIS DANS TOUT PAYS, IL Y A DES HOMMES AVIDES, DONT LA SOIF DE POUVOIR NE PEUT JAMAIS ÊTRE COMBLÉE.

"TEL ÉTAIT LE BARON WEYHIRD...

"ET CELUI-CI ENGAGEA LE SORCIER BHUTRA MAMNON POUR TUER LE ROI...

"SELON LES TERMES DE LEUR ACCORD, BHUTRA MAMNON SE CHARGEAIT DU RÉGICIDE...

"... ET LE BARON ACCEPTAIT DE LUI CÉDER LA MOITIÉ DU ROYAUME, UNE FOIS QU'IL SERAIT MONTÉ SUR LE TRÔNE...

"AU COURS DES SEMAINES SUIVANTES, BHUTRA MAMNON ESSAYA PLUSIEURS FOIS DE TUER LE ROI...

"UN APRÈS-MIDI ENSOLEILLÉ, ALORS QUE CELUI-CI VAQUAIT DANS SON JARDIN...

"... BHUTRA MAMNON LE FIT ATTAQUER PAR UN FAUCON AUX SERRES EMPOISONNÉES. CELLES-CI LUI ENTAILLÈRENT LA PEAU...

"MAIS IL SURVÉCUT MIRACULEUSEMENT...!

"LES MOIS PASSÈRENT ET D'AUTRES TENTATIVES SE SOLDÈRENT PAR DES ÉCHECS. LE BARON ÉTAIT FOU DE RAGE...

"... ET BHUTRA MAMNON ÉTAIT PERPLEXE !

"MAIS SOUDAIN, LA VÉRITÉ LUI SAUTA AUX YEUX !"

"PEU APRÈS, LE SORCIER EMPOISONNA LE REPAS DU ROI. SES INVITÉS MOURURENT DANS D'ATROCES SOUFFRANCES...

"... MAIS LE ROI SURVÉCUT, BIEN QU'IL EÛT MANGÉ LA MÊME NOURRITURE !

BIEN SÛR ! LE ROI EST AUSSI ADEPTE DES ARTS MYSTIQUES QUE MOI ! IL DOIT SE PROTÉGER PAR UNE SORTE DE MANTEAU MAGIQUE !

"IL FALLAIT DONC TROUVER UNE ARME CAPABLE DE PÉNÉTRER LA PROTECTION MAGIQUE DU ROI...

"ET ELLE NE POUVAIT ÊTRE FORGÉE QUE DANS UN CHAUDRON BOUILLANT DE SANG HUMAIN...

"PENDANT DES SEMAINES, LES ASSASSINS DU SORCIER SILLONNÈRENT LE ROYAUME, À LA RECHERCHE DE VICTIMES...

"... QU'ILS DÉPEÇAIENT À L'ÉPÉE OU À LA DAGUE...

"... AVANT DE LES VIDER DE LEUR SANG !

"OUI, DE LES VIDER DE LEUR SANG !

"CE N'EST QUE LORSQUE LA QUANTITÉ DE SANG ACCUMULÉE FUT SUFFISANTE...

"... QUE LES SOMBRES RITES PURENT COMMENCER POUR FORGER L'ARME...!

"CE QUE CRÉA BHUTRA MAMNON DANS SON CHAUDRON PRIT LA FORME D'UN JOYAU ÉTINCELANT...

"... LE SANGLANT RUBIS DE LA MORT !!

"IL NE RESTAIT PLUS AU SORCIER QU'À ATTENDRE UN JOUR OÙ LE ROI APPARAÎTRAIT EN PUBLIC...

"... ET À LAISSER UN ARCHER FAIRE LE TRAVAIL...

"LE RUBIS MAGIQUE, FIXÉ À UNE FLÈCHE, TRANSPERÇA LA PROTECTION DU ROI...

"... QUI TOMBA DE CHEVAL ET MOURUT...

"TOUTE LA POPULATION VINT RENDRE UN DERNIER HOMMAGE À SON ROI BIEN-AIMÉ LORS DE SES FUNÉRAILLES...

"LE BARON GERNED AVAIT SUPPOSÉ QU'UNE FOIS LE ROI MORT, LA MAGIE BIENVEILLANTE QUI AVAIT MAINTENU LA PROSPÉRITÉ DU ROYAUME MOURRAIT AVEC LUI ET QUE LE CHAOS RÈGNERAIT...

"MAIS ON AURAIT DIT QUE DE SA TOMBE, LE VIEUX ROI PROTÉGEAIT SON PEUPLE ET TANT QUE LA SITUATION PERDURAIT, LES COMPLOTEURS NE POUVAIENT S'EMPARER DU TRÔNE..."

À MOINS QUE LE CORPS DU ROI NE SOIT TRANSPORTÉ TRÈS LOIN D'ICI, MON AMI, J'AI PEUR QUE SON INFLUENCE NE S'EXERCE INDÉFINIMENT !

ALORS, DÉPLAÇONS-LE, SORCIER !

"ET AINSI, AVEC L'AIDE DE QUATRE HOMMES DE MAIN, LE CORPS DU ROI FUT EXTRAIT DE SA TOMBE ET TRANSPORTÉ JUSQUE DANS CES RUINES PLONGÉES DANS LES TÉNÈBRES.

"OUI, DANS CETTE MÊME SALLE MARQUÉE DU CROISSANT...

"ET UNE FOIS LE CORPS DISSIMULÉ, LE SORCIER TUA SES ACOLYTES POUR PRÉSERVER LE SECRET...

"MAIS UN HOMME S'ÉCHAPPA DANS LA NUIT...

"C'EST LUI QUI DESSINA LA CARTE QUI NOUS A AMENÉS DANS CET ENDROIT PERDU...

"LA DÉPOUILLE DU ROI SE TROUVANT LOIN DU ROYAUME, CELUI-CI COMMENÇA À PÉRICLITER...

"LA TERRE SE DESSÉCHA ET LES RARES CULTURES DÉPÉRIRENT...

"DES HOMMES, AFFAIBLIS PAR LA FAIM ET LA MALNUTRITION, HANTAIENT LES RUES, QUÉMANDANT DE LA NOURRITURE AUX PASSANTS...

"LA MENDICITÉ SE GÉNÉRALISA ET LA VIE HUMAINE NE VALAIT PAS CHER.

"DES ÉMEUTES SECOUÈRENT LA CAPITALE, LE ROYAUME SEMBLAIT PERDU.

"EN DÉSESPOIR DE CAUSE, LES DOYENS SE RÉSOLURENT À RECHERCHER LE CORPS DU ROI ET À LE RAMENER...

"TROIS GUERRIERS REÇURENT MISSION DE SILLONNER LE PAYS POUR RETROUVER LA DÉPOUILLE...

"APRÈS DE LONGUES RECHERCHES, L'UN D'EUX RÉUSSIT ENFIN À RATTRAPER L'HOMME DE MAIN DU SORCIER ET À LUI SOUTIRER LA CARTE..."

CE GUERRIER RETOURNAIT DANS SON PAYS AVEC CETTE CARTE QUAND IL S'ARRÊTA DANS UNE TAVERNE DE SHADIZAR !

S'IL N'AVAIT PAS TROP BU ET PARLÉ, AUCUN DE NOUS NE SERAIT LÀ MAINTENANT !

VENARD ! REGARDE ! LA LUNE S'EST LEVÉE ! LE ROI ET LE RUBIS SONT ENTERRÉS LÀ !

NON, IMBÉCILE !

LA CARTE DIT QU'IL FAUT ATTENDRE QUE LE GLOBE LUNAIRE SOIT À L'APLOMB !

SI LE CHACAL QUI NOUS GARDE SE RETOURNE, FEMME, DISTRAIS-LE ! MOI, JE VAIS ESSAYER DE ME LIBÉRER DE MES LIENS !

AH HA ! C'EST LÀ ! REGARDEZ, VOUS TOUS !

LA LUNE EST JUSTE AU-DESSUS DE NOUS !

ET ELLE ÉCLAIRE CETTE FAIBLE CROIX SUR LE SOL, À L'INTERSECTION DE CES QUATRE DALLES !

VENARD ! J'AI HEURTÉ QUELQUE CHOSE DE DUR !

MAIS CE N'EST NI LE ROI, NI LE RUBIS !

JUSTE UNE SORTE DE PLAQUE BRILLANTE !

PEUT-ÊTRE QUE LE ROI EST ENSEVELI ICI ! JE...

PESTE ! ELLE NE BOUGE PAS !

EXCUSEZ-MOI, MAIS PENSEZ-VOUS QUE...

NE VOIS-TU PAS QUE JE SUIS OCCUPÉ, DRÔLESSE ?

RETOURNE VERS LUI ET FERME TON BEC !

PAR ISHTAR ! REGARDE, VENARD !

LÀ-BAS SUR CE MUR !

HUNH ? BON SANG, LA LUMIÈRE !

PAR MITRA ! ALORS CE DOIT ÊTRE...

OUI ! C'EST LÀ QUE LE ROI EST ENSEVELI !

VENEZ M'AIDER, VOUS TOUS !

ELLE RICOCHE SUR LA PLAQUE DE MÉTAL ET VIENT FRAPPER LE MUR !

CE MORCEAU DE PAROI EST JUSTE UNE FINE CROÛTE DE CALCAIRE !

OUI ! IL S'EFFRITE DÈS QU'ON LE TOUCHE !

PAR ISHTAR ! JE LE VOIS !

LE LINCEUL ! LE LINCEUL DU ROI !

DOUCEMENT !

MAINTENANT, DÉCHIRE-LE !

PLUS VITE ! PLUS VITE !

VOUS ARRÊTEZ DE JACASSER COMME DES PIES KHORAJIENNES ? JE L'ENTAILLE AUSSI VITE QUE JE...

PAR LE SANG DU TARIM ! REGARDEZ COMME IL BRILLE !

OUI ! COMME SI UN FEU DÉVOREUR D'ÂMES L'EMBRASAIT !

ET VOUS AVEZ VU SA TAILLE ?!

UN CHEVAL S'ÉTRANGLERAIT S'IL ESSAYAIT DE...

DIABLE ! LE RUBIS EST SI ENFONCÉ QUE JE N'ARRIVE PAS À L'ENLEVER !

BAH ! JE N'AI AUCUN TABOU EN MATIÈRE...

... DE MUTILATION DES MORTS !

QUEL FEU ÉBLOUISSANT ! REGARDEZ COMME IL BRÛLE !

CETTE LUEUR... ELLE EST HYPNOTIQUE !

QUATRE HOMMES NE PEUVENT PAS... POSSÉDER UN TEL JOYAU...!

NON ! UN SEUL LE PEUT...

ET C'EST MOI !

NON ! LE RUBIS SANGLANT EST... À MOI !

NON... À MOI...!

CONAN ! ON DIRAIT DES ANIMAUX ! ILS VONT...

OUBLIE-LES, PETITE ! ET PENDANT QU'ILS SONT DISTRAITS...

... AIDE-MOI À ME DÉTACHER !

À MOI !

NON !

IL EST... À MOI...!

MON JOYAU EST TOMBÉ PAR TERRE ! MAIS TU NE POSERAS PAS TES SALES PATTES DESSUS !

JE TE TUERAI D'ABORD !

AAHHH !

PAR LES DENTS DE CROM ! DÉPÊCHE-TOI, FEMME ! À CE RYTHME, JE SERAI UN VIEILLARD AVANT QUE...
JE DÉFAIS TES NŒUDS... AUSSI VITE QUE POSSIBLE !
HA ! LE RUBIS SANGLANT !
JE L'AI ! JE L'AI !
TOUT CE QUE TU AS, CHIEN, CE SONT DES MEMBRES ET UN TORSE ! MAIS PLUS DE TÊTE !
AAAAAAAAAAAAAAA
LE RUBIS M'APPARTIENT, DÉSORMAIS !
À MOI SEUL !
IL N'Y A PLUS PERSONNE ICI DE VIVANT POUR ME LE PRENDRE, SAUF...
... TOI !
46

OOH ! EXCUSE-MOI, BARBARE ! JE N'ARRIVE PAS À DÉNOUER LES DERNIERS...

CESSE DE GEINDRE, FEMME ! ET ESSAIE ENCORE !

TOI ! TOI SEUL PEUX ME LE PRENDRE !

CROM SOIT LOUÉ !

MEURS, MAUDIT...

QUE...?!

UNNNNGHH !

PARFAIT, BARBARE ! RETIENS-LE ASSEZ LONG-TEMPS POUR QUE JE SAISISSE UN...

LE RUBIS SANGLANT...!

À MOI !

AAAHH !

UMMPH !

OUUHH... ✳

OUI ! CE JOYAU EST MAINTENANT À MOI !

À MOI SEULE...!

SORCHA ?

IL N'Y A PLUS PERSONNE ICI DE VIVANT POUR ME LE PRENDRE...

... SAUF TOI...!

TONNERRE DE CROM, FEMME ! RESSAISIS-TOI ET SORS DE CETTE TRANSE OÙ TU ES PLONGÉE !

ENFIN ! TU NE SENS PAS LA TERRE TREMBLER SOUS NOS PIEDS ?

QU'IMPORTE ? JE POURRAI ENCORE...

OOHHH !

LE CIMMÉRIEN IGNORE POURQUOI CES RUINES INTEMPORELLES ONT SOUDAIN COMMENCÉ À S'ÉCROULER COMME UN CHÂTEAU DE CARTES...

CROM !

NI POURQUOI CETTE ÎLE TREMBLE MAINTENANT ET S'EFFONDRE COMME SI DES DÉMONS MORTS DEPUIS DES LUSTRES REPRENAIENT VIE EN ELLE...

TOUT CELA, IL L'IGNORE...

MAIS IL SAIT QU'UN SORCIER PEUT ENVOÛTER UN ENDROIT...

... POUR EMPÊCHER QU'ON TOUCHE À SES BIENS ET QU'ON ENFREIGNE SES CONSIGNES !

CE SORCIER N'A PAS APPRÉCIÉ QU'ON LUI VOLE SON RUBIS OU QUE LA DÉPOUILLE DU ROI SOIT DÉPLACÉE...

CE SONT LES PENSÉES QUI TRAVERSENT L'ESPRIT DE CONAN...

... TANDIS QU'IL REGARDE LA CITÉ S'ÉCROULER DANS UN ÉNORME GRONDEMENT ET QUE LE SOL S'EFFONDRE DANS LES EAUX TOUT EN BAS...

ÇA VA, PETITE ?

OUI...!

JE SUIS DÉSOLÉE, BARBARE ! JE NE VOULAIS PAS T'ATTAQUER, MAIS...

... MAIS JE N'AI PAS PU M'EN EMPÊCHER ! C'EST COMME SI J'AVAIS ÉTÉ ENSORCELÉE !

HEUREUSEMENT QUE JE NE T'AI PAS BLESSÉ...

SI TU L'AVAIS FAIT, CE PRÉCIEUX RUBIS AURAIT SANS DOUTE APAISÉ TES REGRETS, NON ?

OUI, MAIS PAS AVANT MES SOIXANTE-DIX ANS ! OU PLUS !

FIN

LA DAME DE LA TOUR !

CROM ! LES COMMÈRES DU VILLAGE NE MENTAIENT PAS ! IL DOIT Y AVOIR QUELQUE CHOSE DE PRÉCIEUX À VOLER ICI POUR MÉRITER UNE TELLE SURVEILLANCE !

VOILÀ QUI PROMET UNE BONNE GAUDRIOLE APRÈS CE COMBAT !

STEVE SKEATES
SCÉNARIO

GARY KWAPISZ
DESSIN

ATTAQUEZ, DÉMONS ! VOS AIRS MENAÇANTS PEUVENT EFFRAYER LES ENFANTS ET LES VOLEURS KHORAJIENS...

... MAIS VOUS AFFRONTEZ CONAN DE CIMMÉRIE !

... ET JE VAIS VOUS MONTRER CE QU'UN CIMMÉRIEN...

QUE...?

CETTE CRÉATURE N'ÉTAIT QU'UNE APPARITION ! ELLE S'EST VOLATILISÉE DÈS QUE MA LAME L'A TOUCHÉE !

ALORS CE N'EST QU'UNE RUSE...

IL N'Y A AUCUN DANGER ICI !

SEULEMENT DES IMAGES POUR EFFRAYER LES COUARDS !

ET POUR CEUX QUI ONT DU CRAN, ÉLIMINER CES SPECTRES EST UN JEU D'ENF...

HUNH ?

CLANG

POW!

CROM ! J'AI PARLÉ TROP VITE...

JE N'ÉCHAPPERAI PAS À UN COMBAT !

VOIS-TU COMME J'AI MANIPULÉ LE BARBARE EN LE FAISANT COMBATTRE POUR MOI, DREXLER ?

QUELQUES RUMEURS DE TRÉSOR ET CE PILLARD N'A PAS MANQUÉ D'APPARAÎTRE !

MAIS C'EST INÉLÉGANT, LORD JULIAN ! ET DÉNUÉ D'HONNEUR !

FAIRE COMBATTRE UN AUTRE HOMME POUR VOUS AVANT DE LE TUER EST INDIGNE ! VOTRE DÉFUNT PÈRE...

MAUDITS SOIENT MON PÈRE ET SON FIEFFÉ HONNEUR !

SI LE BARBARE PARVIENT À TUER LE DÉMON, IL SERA RÉCOMPENSÉ PAR UNE FLÈCHE DANS LE CRÂNE !

WHACK!

J'UTILISERAI TOUS LES MOYENS POUR PARVENIR À MES FINS !

LES BARBARES SONT DES BÊTES, DE TOUTE FAÇON, DONC IL EST À SON AFFAIRE !

AINSI, JE PEUX DÉJÀ SONGER AU PLAISIR DÉLICIEUX QUI SERA MIEN EN SECOURANT ISOLÈNE DANS SA TOUR !

IMAGINE UNE PRINCESSE SI BELLE QUE LA DÉESSE ISHTAR L'EMPRISONNA PAR JALOUSIE !

ET LORSQUE LE BARBARE ET LE DÉMON SERONT MORTS, ELLE SERA TOUTE À MOI !

TU TE RENDS COMPTE ? UNE FEMME SI BELLE QU'ELLE A RENDU JALOUSE UNE DÉESSE ! ASSEZ POUR L'ENFERMER DANS UNE TOUR ENCHANTÉE !

OUI, MAIS IL Y A D'AUTRES MOYENS...

SAUVER QUELQU'UN ? CELA NE M'INTÉRESSE PAS, SAUF CONTRE RÉMUNÉRATION !

MEN-TEUR !

ABANDONNE, DÉMON ! TA DÉTERMINATION NE FAIT QUE ME CONVAINCRE DE LA VALEUR DE CE TRÉSOR !

JAMAIS JE NE TE LAISSERAI LA SAUVER ! JAMAIS !

WHOOM!

LES SEIGNEURS D'ARALLU RÔTIRONT TON ÂME EN ENFER CETTE NUIT !

CRAK

PEU PROBABLE, DÉMON...

... À MOINS QUE JE MEURE D'UN EXCÈS DE BOISSON OU DE GAUDRIOLE...

... CE QUI SUIVRA CERTAINEMENT CETTE NUIT LUCRATIVE !

ARRGGGGHH !

LES SEIGNEURS D'ARALLU AURAIENT DÛ TE PRÉVENIR...

... DE NE JAMAIS TE DRESSER ENTRE UN CIMMÉRIEN ET SON BUTIN !

LORD JULIAN, JE VOUS EN PRIE ! VOTRE PÈRE VOUS A CONFIÉ À MES BONS SOINS. JE NE PEUX PAS...

ASSEZ ! CESSE TES SERMONS JUSTE BONS POUR LES LÂCHES !

NON, PITIÉ !

ALLEZ, DREXLER ! INDIQUE-MOI UN ENDROIT DE SON CORPS ET JE LE TOUCHERAI !

TWANG

JE FERAI COMME....

NON !

IDIOT !

HEIN ?

VIL CHIEN !

LORD JULIAN !

AAAAGHH !

QUEL TRÉSOR PEUT DONNER À TON MAÎTRE ASSEZ DE COURAGE POUR ME PIÉGER ? **PARLE !**

IL N'Y A PAS DE TRÉSOR, JUSTE UNE FEMME ! URGH !

UNE FEMME ! J'EN AI CONNU PEU QUI MÉRITAIENT LE COMBAT QUE J'AI DÛ LIVRER !

DIS-MOI, COUARD PARFUMÉ, QU'Y A-T-IL DE SI PRÉCIEUX ICI POUR ME PLANTER UN CARREAU* DANS LE DOS ?

*FLÈCHE D'ARBALÈTE

ON DIT QUE C'EST LA BEAUTÉ INCARNÉE ! MÊME ISHTAR EN ÉTAIT JALOUSE !

MAUDIT MENTEUR ! JE VAIS TE PENDRE PAR TES BOUCLES SOYEUSES ET AFFILER MON ÉPÉE SUR TON VENTRE SI TU NE ME DIS PAS OÙ EST LE TRÉSOR !

IL N'Y A PAS DE TRÉSOR, JUSTE UNE PRINCESSE DANS LA TOUR, JE LE JURE !

ALORS JE VEUX VOIR CETTE DAMOISELLE PROTÉGÉE PAR LES DÉMONS ET CONVOITÉE PAR DES DANDYS !

ET TU VAS VENIR AVEC MOI !

NON, PITIÉ !

QUI QUE SOIT CETTE PRINCESSE, ELLE EST LÀ DEPUIS LONGTEMPS ! PERSONNE N'A MONTÉ CES MARCHES DEPUIS UNE ÉTERNITÉ !

ARRÊTE, JE T'EN PRIE ! JE TE DONNERAI TOUT CE QUE TU VEUX !

SÛREMENT, MAIS D'ABORD, JE VEUX VOIR CETTE BEAUTÉ !

CROM ! J'ESPÈRE QU'IL N'Y A PAS D'ARAIGNÉES GÉANTES PAR ICI ! JE LES DÉTESTE !

BEURK ! QUELLE PUANTEUR ! IL N'Y A RIEN DE VIVANT ICI À PART LA VERMINE !

NON ! JE NE VEUX RIEN VOIR !

HA ! VOILÀ TA CHARMANTE DONZELLE ! TOUT APPRÊTÉE ET ENTOURÉE DE SES NOMBREUX SERVITEURS ! ELLE ATTEND SES PRÉTENDANTS...

AARRH ! NON ! JE SUIS RICHE ! JE TE DONNERAI TOUT CE QUE TU VEUX !

VA LA REJOINDRE, MUFLE ! ELLE T'ATTEND DEPUIS TROP LONGTEMPS !

NOOOON !

L'Informateur

The Informer

The Savage Sword of Conan 99
(avril 1984)

Alors qu'ils descendent à terre pour faire des provisions, Conan et six de ses corsaires barachiens sont victimes d'une embuscade tendue par des soldats zingariens. Ils parviennent à s'échapper de justesse dans une barque volée et fuient vers le sud en direction de la côte shémite...

(Adapté de *Parcours probable de Conan* par Miller et Clark.)

Scénario et dessin : John Buscema
Dialogues : Michael Fleisher
Encrage : Ernie Chan

L'INFORMATEUR

SCRIPT ET DESSIN : **JOHN BUSCEMA** SCÉNARIO : **MICHAEL FLEISHER** ENCRAGE : **ERNIE CHAN**

CORDIEU ! LA QUILLE S'EST FRACASSÉE SUR CES ROCHERS !

JETEZ-VOUS À LA MER, CHIENS !

JE POURRAI PEUT-ÊTRE EMPÊCHER LE BATEAU DE COULER AVANT QUE VOUS L'AYEZ QUITTÉ !

PENDANT TOUT LE RESTE DE LA NUIT, L'ESQUIF EST BALLOTTÉ CONTRE LES RÉCIFS...

... ET À L'AUBE, IL NE RESTE PLUS QUE QUELQUES PITOYABLES VESTIGES DU BATEAU...

... ET DE L'ÉQUIPAGE...

TES OS SONT-ILS ENCORE SOUDÉS ENTRE EUX, BERTRAND ?

ALORS, VIENS ! ALLONS VOIR SI D'AUTRES ONT SURVÉCU !

LES GROS, OUI ! LES PETITS... OUCH... PEU IMPORTE !

PAR ISHTAR, CAP'TAIN ! REGARDE : TROIS TÊTES COUPÉES DE SHÉMITES SUR LA PLAGE !

ET PAR MITRA...

... LEURS BOUCHES ET LEURS YEUX BOUGENT !

REGARDE ENCORE, BERTRAND !

CE NE SONT PAS DES TÊTES COUPÉES, MAIS DE PAUVRES BOUGRES ENTERRÉS ICI JUSQU'AU COU, DANS L'ATTENTE QUE LA MARÉE LES RECOUVRE !

VITE ! PITIÉ (GLOUB) ! VITE !

TU N'AS PLUS RIEN À CRAINDRE, L'AMI !

LE CAPITAINE ET MOI, ON VA VOUS TIRER DE LÀ !

OUUUUH !

CAPITAINE, REGARDEZ SUR LA PLAGE !

PAR LES YEUX D'ISHTAR !

ILS LIBÈRENT CES PRISONNIERS CONDAMNÉS !

SOIT ILS SONT FOUS, SOIT CE SONT EUX AUSSI DES REBELLES !

NI L'UN NI L'AUTRE, VERMINE !

MAIS TOUT HOMME CONDAMNÉ À PÉRIR NOYÉ COMME UN RAT A MA SYMPATHIE !

GHAAH !

ÉCARTEZ-VOUS, CAPITAINE !

CE TAURILLON EST À MA MERCI !

BIEN JOUÉ, SOLDAT !

MERCI, CAPITAINE !

ON TIENT AUSSI CELUI-LÀ !

VOULEZ-VOUS QU'ON LES ENTERRE TOUS AU BORD DE LA PLAGE ?

NON ! ON VA LES RAMENER AU PALAIS !

IL Y A D'AUTRES FAÇONS PLUS SOPHISTIQUÉES D'EXÉCUTER LES TRAÎTRES !

PLUS TARD, DANS LES CACHOTS DU PALAIS...

LES DIEUX NE NOUS ONT PAS ÉPARGNÉS AUJOURD'HUI, CAP'TAIN ! D'ABORD CE NAUFRAGE, PUIS...

NE MAUDISSONS PAS LES DIEUX, FRÈRE ! DU MOINS TANT QUE NOUS SOMMES ENCORE VIVANTS !

C'EST AUSSI NOTRE AVIS, BARBARE !

SANS VOUS DEUX, NOUS SERIONS DÉJÀ DANS LE VENTRE DES POISSONS !

ALORS, MERCI À VOUS !

MÊME SI C'EST UNE MORT ENCORE PLUS EFFROYABLE QUI NOUS ATTEND SANS DOUTE...

... QUE CELLE...

TU L'AS FAIT EXPRÈS !

GROS MACAQUE ! C'ÉTAIT JUSTE UN AC-CIDENT !

NON ! TU AS RENVERSÉ CE SEAU EXPRÈS ! POUR ME TREMPER !

ALLEZ, GRONTHOR ! DONNE-LUI UNE LEÇON !

AH, ÇA JE SAIS FAIRE !

AAGH !

QUI...?!

HÉ ! HÉ ! ÇA APPRENDRA À CES BARACHIENS À NOUS PROVOQUER, HEIN GRONTHOR ?

ATTENDS, GRONTHOR ! REGARDE, IL SE RELÈVE !

ALORS, LA PREMIÈRE LEÇON N'A PAS SUFFI, BARBARE ?

POURQUOI TU NE DIS RIEN ?

TU AS UN CHAT COIN...

QUE...?

OH, OH, OH ! ALORS LE PETIT BARBARE EST RAPIDE ! ET FORT !

MAIS PAS ASSEZ POUR ESPÉRER BLESSER...

AAAAAAAHH

MES... MES CÔTES !

HA ! HA ! HA !

CHUT ! DES PAS !

TOI, LE VERMISSEAU ! PAR DÉCRET DE SON ALTESSE, TU VIENS AVEC NOUS !

ARGH !

NE CRAINS RIEN, DARIUS ! TOUT IRA BIEN !

APRÈS TOUT, S'IL VOULAIT T'EXÉCUTER, ILS NOUS EMMÈNERAIENT TOUS LES TROIS !

MAIS, ON NE SE DIRIGE PAS VERS LA SALLE D'EXÉCUTION ! OÙ ME CONDUISEZ-VOUS ?

TU LE VERRAS BIEN ASSEZ TÔT, CHIEN ! AVANCE !

TREMBLANT DE PEUR, LE REBELLE EST EMMENÉ À TRAVERS UN LABYRINTHE DE COULOIRS ÉCLAIRÉS PAR DES BRASEROS...

DÉPÊCHE-TOI, VERMISSEAU ! ON N'A PAS TOUTE LA JOURNÉE !

... JUSQU'À UNE ANTICHAMBRE REMPLIE DE NOBLES ET DE FEMMES PARFUMÉES ISSUES DE TOUTES LES CLASSES SOCIALES...

DES ACCORDS DE LUTH ET DE LYRE SE MÊLENT À DES RIRES ÉROTIQUES PROVENANT D'UNE SALLE DE BANQUET SOMPTUEUSE...

AVANT DE PRENDRE LES ARMES CONTRE LA REINE DE CETTE PROSPÈRE CITÉ-ÉTAT DE SHEM, LE JEUNE DARIUS N'ÉTAIT QU'UN SIMPLE FORGERON. AUSSI LA VUE DE CETTE DÉBAUCHE DÉPASSE-T-ELLE TOUT CE QUE SES YEUX DE PAYSAN ONT JAMAIS PU OBSERVER...

... CERTAINES D'ENTRE ELLES SI OBSCÈNES QU'ELLES PEUVENT CHOQUER MÊME LES PLUS LIBERTINS !

IL RÈGNE UNE ACTIVITÉ SENSUELLE SOUS DE MULTIPLES FORMES...

ET CELLE QUI PRÉSIDE CES BACCHANALES, ASSISE SUR UN DIVAN DE SATIN SURÉLEVÉ, AUSSI PEU VÊTUE QUE LES CATINS ET VAURIENS IVRES D'ALCOOL OU D'OPIUM QUI S'ÉBATTENT AUTOUR D'ELLE, EST LA SINISTRE REINE ARAKTHALIA...

POUR CEUX DONT LES APPÉTITS DÉCADENTS NE SONT PAS SATISFAITS PAR CES JOUTES AMOUREUSES, D'AUTRES FORMES DE DIVERTISSEMENTS ONT ÉTÉ PRÉVUES...

COMME DE SANGLANTS COMBATS...

... POUVANT OPPOSER DES REBELLES FAIBLEMENT ARMÉS À DE FÉROCES ANIMAUX DE LA JUNGLE !

HÉHO ! MARIA ! VIENS VOIR ICI !

IL Y A MÊME UN SINGE DES NEIGES HIMÉLIEN, DONT LES VICTIMES HURLANTES SURVIVRONT...

... TANT QUE LE MONSTRE N'AURA PAS DÉCOUVERT QU'IL PEUT REJOINDRE SES PROIES EN DÉROULANT LA CHAÎNE FIXÉE AU POTEAU...

VOICI LA VERMINE REBELLE QUE VOUS AVEZ DEMANDÉE, ALTESSE !

AH OUI ! MERCI, GARDE !

VIENS ICI, DARIUS ! ASSIEDS-TOI SUR L'ESCALIER !

TU DOIS AVOIR FAIM, MON PAUVRE ! JE VAIS TE FAIRE AMENER À MANGER !

TIENS ! C'EST BON ?

EUH... OUI !

SÛREMENT, À TE VOIR DÉVORER CETTE VIANDE COMME UN OURS DES CAVERNES VENDHYEN !

VIENS AVEC MOI !

OÙ ALLONS-NOUS ? ME RAMENEZ-VOUS AU CACHOT ?

UN HOMME NE DOIT JAMAIS POSER TROP DE QUESTIONS À UNE FEMME, DARIUS !

IL FAUT LUI LAISSER UNE PART DE MYSTÈRE !

OUI, MON BEL AMI ! CE SONT MES APPARTEMENTS PRIVÉS !

ET COMME TU PEUX LE VOIR, NOUS SOMMES...

... SEULS !

VOUS ÊTES SI PROVOCANTE ! SI AMORALE ET POURTANT...

MMMMMMMMM

... SI BELLE...!

... ET PRENDS-MOI ! JE PEUX ASSOUVIR TOUS TES DÉSIRS !

OUBLIE QUE JE SUIS UNE REINE, DARIUS...

HEIN ?!
CE... CE GÉANT ! JE VOUS IMPLORE, ALTESSE ! DITES-LUI DE ME LÂCHER !
UN GÉANT, DARIUS ? DE QUOI PARLES-TU ?
JE N'EN VOIS PAS !
NE LE LAISSEZ PAS M'EMPORTER !
PITIÉ...!!
YAAAAAAHHH

CEPENDANT...

APPROCHEZ, CHIENS ! IL EST GRAND TEMPS DE QUITTER CE TROU À RATS !

MAIS, CIMMÉRIEN ! À QUOI BON ?

IL EST IMPOSSIBLE DE FUIR...

EH BIEN, RESTE ICI ! QUI VIENT AVEC MOI ?

ON EST TOUS AVEC TOI ! TU LE SAIS, CIMMÉRIEN !

OUI ! MÊME AU PRIX DE NOTRE VIE !

ET AINSI...

LAISSEZ-MOI SORTIR ! JE N'EN PEUX PLUS !

FERME-LA, VERMINE BARACHIENNE !

SI TU NE VEUX PAS...

AAGGHH !

OUVRE !

OUUUHH...!

URKKK...

C'EST BON, CHIENS !

SORTONS DE LÀ !

JE- J'ENTENDS LES GARDES !

PAR ISHTAR ! C'EST LA VERMINE DU CACHOT !

ILS ONT...

STEFAN !

UNNGHH !

IL NOUS FAUT DES ARMES, BERTRAND !

OH-OH ! PAS BESOIN DE S'INQUIÉTER POUR ÇA, CAP'TAINE !

C'EST SI BON D'AVOIR DE NOUVEAU UNE ÉPÉE EN MAIN !

OUI ! QU'ILS ESSAIENT DONC DE NOUS ARRÊTER MAINTENANT !

PAR MITRA ! JE VOUS AVAIS DIT AVOIR ENTENDU DU BRUIT SUR L'ESCALIER SUD !

DÉCOUPEZ-MOI CES VERMINES !

COMME DEUX MERS QUI SE REJOIGNENT, LES GARDES DÉFERLENT DANS LES RANGS DES FUYARDS...

ET LA BATAILLE FAIT RAGE !

LES PRISONNIERS SONT EN INFÉRIORITÉ NUMÉRIQUE, MAIS LE GOÛT DE LA LIBERTÉ EST UN ÉLIXIR PUISSANT POUR QUI EN A ÉTÉ PRIVÉ...

ET AINSI...

ILS ONT MASSACRÉ NOTRE PREMIER RANG ET CONTINUENT D'AVANCER !

COUREZ ! COUREZ !

DES RENFORTS VONT ARRIVER, CONAN !

OUI ! MAIS OÙ EST LA SORTIE ?

INUTILE DE T'EN INQUIÉTER, CIMMÉRIEN ! SUIS-MOI !

REJOIGNONS LE VIEUX QUARTIER COLONIAL !

SOUS CETTE VOÛTE ! VITE !

CEUX D'ENTRE NOUS QUI ONT JURÉ DE SE DRESSER CONTRE LA REINE ARAKTHALIA ONT CACHÉ LEURS PROCHES DANS CES CATACOMBES !

TOUS CES GENS, JEUNES ET VIEUX, SONT DES RÉFUGIÉS OPPRIMÉS PAR NOTRE SOUVERAINE !

NADIA ! VIENS PAR ICI ! C'EST MOI, MAYNAR !

TROIS D'ENTRE NOUS ALLAIENT ÊTRE EXÉCUTÉS SUR LA PLAGE QUAND...

NADIA ! QU'Y A-T-IL ? TU N'ES PAS CONTENTE DE ME VOIR ?

SI, BIEN SÛR !

CE VIEUX COUPLE, BARBARE, S'EST FAIT CONFISQUER SA DEMEURE ET SES BIENS PARCE QU'IL NE POUVAIT PAYER LES IMPÔTS ROYAUX !

J'APPELLE PLUTÔT ÇA DE L'EXTORSION, NINO ! QUAND NOUS N'AVONS PLUS PU PAYER, ILS NOUS ONT JETÉS DANS LA RUE COMME DE VIEILLES CHAUSSURES !

MON PAUVRE MARI A ÉTÉ DÉCAPITÉ PAR LES GARDES POUR NE PAS S'ÊTRE COURBÉ ASSEZ VITE AU PASSAGE DE LEUR CORTÈGE !

COMME TU LE VOIS, CIMMÉRIEN, CES GENS ONT HORRIBLEMENT SOUFFERT ! ET POURTANT...

... TOUT N'A PAS TOUJOURS ÉTÉ AUSSI SOMBRE ICI !

"IL Y A SIX MOIS ENCORE, NOUS AVIONS DES SOUVERAINS SAGES ET COMPATISSANTS...

"ET PUIS, À L'AUTOMNE DERNIER, ARAKTHALIA EST ARRIVÉE, ACCOMPAGNÉE D'UNE MYSTÉRIEUSE ESCORTE PORTANT DES CAPES ET DES CAPUCHONS JAUNE SAFRAN...

"PERSONNE NE SAIT ENCORE QUI EST CETTE DIABLESSE ET D'OÙ ELLE VIENT...

"MAIS CE QUE L'ON SAIT, C'EST QUE TRÈS VITE, NOTRE DOUCE REINE A SUCCOMBÉ À UNE MALADIE INCONNUE...

"APRÈS QUINZE JOURS DE DEUIL, LE ROI ÉPOUSA LA NOUVELLE VENUE. ELLE SEMBLAIT L'AVOIR ENSORCELÉ...

"SA MAJESTÉ ÉTAIT UN CAVALIER ÉMÉRITE. POURTANT, UNE SEMAINE PLUS TARD...

"... IL FUT DÉSARÇONNÉ PAR UN COURSIER QU'ELLE LUI AVAIT DONNÉ, ET IL MOURUT !

"QUE DIRE DE PLUS, CONAN ? DÈS LORS, CETTE TRAÎNÉE DEVINT LA SOUVERAINE ABSOLUE DE NOTRE PAYS...

"LES FIDÈLES DU ROI FURENT EXÉCUTÉS...

"CEUX QUI ÉCHAPPÈRENT À LA MORT FURENT CONTRAINTS À L'EXIL, ABANDONNANT TOUS LEURS BIENS...

"LA COUR ROYALE DEVINT UN LIEU DE DÉBAUCHE, LA REINE DISTRIBUANT SES FAVEURS PERSONNELLES AUX PRISONNIERS QUE L'ON NE REVOYAIT PLUS JAMAIS..."

ENSEMBLE, NOUS VOULONS LA COMBATTRE, CONAN ! MAIS NOUS NE SOMMES QUE DES FERMIERS ET DES MARCHANDS, PAS DES GUERRIERS !

ON A BESOIN D'UN COMBATTANT COMME **TOI** POUR...

CAP'TAINE ! NON !

ON A NOS PROPRES SOUCIS ! ON DOIT CHERCHER LE RESTE DE L'ÉQUIPAGE ET FABRIQUER UN AUTRE ESQUIF !

DU CALME ! À CETTE HEURE, NOS COMPAGNONS SONT SOIT MORTS, SOIT TIRÉS D'AFFAIRE, SANS NUL BESOIN DE NOUS !

QUANT AU BATEAU...

... SI NOUS RENVERSONS LA REINE, NOUS AURONS DE QUOI ACQUÉRIR UN NAVIRE DE GUERRE ET SON ÉQUIPAGE !

ALORS, C'EST D'ACCORD, CIMMÉRIEN ? TU NOUS GUIDERAS ?

BIEN !

ET AINSI, LE LENDEMAIN, DANS UN BAZAR LOCAL...

ENCORE DES IMPÔTS ? MAIS JE LES AI PAYÉS IL Y A UNE SEMAINE !

C'ÉTAIT AVANT QUE LA REINE EN DOUBLE LE MONTANT !

À PARTIR D'AUJOURD'HUI, TU DEVRAS NOUS REMETTRE LA MOITIÉ DE TES RECETTES, SINON...

QUE...? DERRIÈRE NOUS !

PAR ISHTAR ! C'EST CE LOUP DES COLLINES QUI ÉTAIT À LA TÊTE DES ÉVADÉS DU CACHOT !

TUEZ-LES, IMBÉCILES !

OUUUH !

AAAGH !

ARGH !

PEU APRÈS...

HO HO ! REGARDE ÇA, CAP'TAINE !

CHERCHE-TOI DONC D'AUTRES MOYENS DE SUBSISTANCE, CHIEN !

OU ON TE DÉCOUPE EN DEUX ET ON TE LIVRE AUX VAUTOURS !

À PEINE UNE HEURE PLUS TARD...

PRÉPAREZ-VOUS ! LES VOILÀ !

C'EST DANS CETTE RUE QUE NOS HOMMES ONT ÉTÉ TUÉS ET LE COLLECTEUR D'IMPÔTS ATTAQUÉ !

ON LES RETROUVERA ET ON LES PUNIRA !

NOUS RE-TROUVER ? OUI !

MAIS NOUS PUNIR ? HA ! VOUS NE VIVREZ PAS ASSEZ LONG-TEMPS POUR LE VOIR !

HUNH ?

COMME DES FURIES, LES REBELLES SE JETTENT SUR LES MALHEUREUX GARDES SURPRIS...

... LES TAILLADANT À COUPS D'ÉPÉE ET DE DAGUE, INONDANT LES PAVÉS DE LEUR SANG !

NON !

WHIIIIIIIIII

TOUT EST FINI EN UN INSTANT. LE DERNIER DES GARDES HURLE DE FAÇON ATROCE, PUIS LE SILENCE S'INSTALLE...

NOUS AVONS RÉCUPÉRÉ LEURS CHEVAUX, COMME TU L'AS DEMANDÉ !

BIEN ! FILONS D'ICI ! NOUS PILLERONS LE GARDE-MANGER ROYAL, COMME PRÉVU !

BIENTÔT...

CONAN ? QUI DIABLE EST CE CONAN ?

ET QUELQUES INSTANTS PLUS TARD...

MAIS QUE VAIS-JE DIRE AU MINISTRE DE L'APPROVISIONNEMENT QUAND...

DIS-LUI QUE CONAN LE CIMMÉRIEN A DÉCRÉTÉ QUE LA REINE ALLAIT PARTAGER SES PROVISIONS AVEC SES SUJETS, DE GRÉ OU DE FORCE !

UN BARBARE ORDINAIRE, VOTRE ALTESSE ! CHEF DE CORSAIRES BARACHIENS !

IL N'A AUCUNE TECHNIQUE MILITAIRE, MAIS IL POSSÈDE LA ROUBLARDISE D'UN SAUVAGE QUI...

... QUI LUI A PERMIS DE RIDICULISER MA GARDE D'ÉLITE !

CEPENDANT, MALGRÉ TOUTES CES HUMILIATIONS...

... JE SUIS PERSUADÉE QUE NOUS POURRONS APPRÉHENDER CET HOMME ! ET J'AI RAISON, N'EST-CE PAS ?

BIEN SÛR, VOTRE MAJESTÉ !

EXCELLENT ! CAR JE N'AURAIS AUCUN REMORDS À TRANCHER CETTE GORGE SI VOUS ÉCHOUEZ !

MAIS AU FIL DES JOURS, LES REBELLES S'ENHARDISSENT ET CUMULENT LES SUCCÈS, RAVAGEANT DES AVANT-POSTES DE L'ARMÉE ET DES BARAQUEMENTS...

... PILLANT DES ENTREPÔTS ET DES SALLES DU TRÉSOR ET MÊME LES Q.G. MILITAIRES DU HAUT COMMANDEMENT ROYAL...!!!

JE VEUX QUE VOUS M'AMENIEZ VIVANT CET INSUPPORTABLE LION DES COLLINES ! **VIVANT !!** POUR QUE JE M'OCCUPE MOI-MÊME D'ABRÉGER SA MISÉRABLE VIE !

ET PUIS, UN SOIR, ALORS QUE MAYNAR, ENVELOPPÉ D'UNE CAPE, PART EN MISSION POUR CONAN AU CŒUR DE LA VILLE...

ISHTAR SOIT LOUÉE !

C'EST NADIA... DANS LA RUE !

"ELLE... ELLE A ÉTÉ ARRÊTÉE !!

"MAIS DANS CE CAS-LÀ, POURQUOI MONTE-T-ELLE AVEC EUX DANS CETTE AUBERGE ?"

ÉBRANLÉ, MAYNAR SE GLISSE FURTIVEMENT DANS UN RECOIN ET ATTEND...

MAIS HÉLAS, IL N'A PAS À ATTENDRE LONGTEMPS POUR APERCEVOIR UNE SCÈNE QUI LUI GLACE LE SANG...

HEUREUSEMENT, LES VOLETS SE REFERMENT POUR L'EMPÊCHER D'EN VOIR PLUS...

ET MAYNAR RESTE SEUL, AVEC L'OBSCURITÉ POUR SEULE COMPAGNE...

L'ATTENTE SEMBLE INTERMINABLE...

MAIS ENFIN, LES DEUX SOLDATS RESSORTENT, ÉCHANGEANT DES PLAISANTERIES SALACES...

LEURS RIRES SONT COMME UN COUP DE POIGNARD POUR MAYNAR..

CORDIEU, NADIA ! OUVRE CETTE PORTE !

EMILIO ? RONAK ? AVEZ-VOUS...

PAR LES DIEUX ! MAYNAR !

OUI, NADIA ! MAYNAR !

ET JE VEUX SAVOIR CE QUI S'EST PASSÉ ICI, AU NOM D'HANUMAN !

JE... JE NE SAIS PAS DE QUOI TU VEUX PARLER, MAYNAR !

RIEN NE...

PESTE, NADIA ! JE T'AI VUE AVEC CES HOMMES !

MAYNAR, LÂCHE-MOI !

JE PASSE UN PEU DE TEMPS AVEC EUX, C'EST TOUT ! EN ÉCHANGE, JE PEUX M'ACHETER... DES BIJOUX !

JE NE SUIS PAS AUSSI COURAGEUSE ET FORTE QUE TOI (SNIF) ! JE NE VEUX PAS M'ÉTERNISER DANS CES CATA-COMBES !

JE VEUX POUVOIR ME PAYER DES CHOSES PENDANT QUE JE SUIS ENCORE JEUNE !

ET UN REBELLE DÉSARGENTÉ NE PEUT PAS TE LES OFFRIR, C'EST ÇA ?

TRÈS BIEN, ALORS ! VENDS-TOI, JE M'EN FICHE !

QUE FAIT CET IMBÉCILE ?

IGNORE-T-IL QUE LA REINE A ORDONNÉ UN COUVRE-FEU POUR PINCER CES REBELLES ?

HALTE-LÀ, CHIEN, ET DÉCLINE TON IDENTITÉ !

MON IDENTITÉ ?

VOUS LA VOULEZ OÙ, CHACALS ? DANS LA JUGULAIRE OU LES BOYAUX ?

CE CHIOT A PLUS DE COURAGE QUE DE TALENT À L'ÉPÉE !

ALORS CAPTURONS-LE !

ABANDONNE, MON GARS ! ON EST TROIS CONTRE UN !

PEU APRÈS...

TU ES DE MÈCHE AVEC CE GÉANT CIMMÉRIEN, HEIN ?

CIMMÉRIEN ?

QUEL CIM...

GNNGHHH !

TU SAIS DE QUI JE PARLE ! CONAN !

DIS-M'EN PLUS SUR LUI !

QUI...?

NE SOIS PAS STUPIDE, GAMIN ! IL Y A UNE GROSSE RÉCOMPENSE POUR LUI ! TU SERAIS RICHE ET LIBRE SI...

CONAN ? QUI EST...

MAINTENANT, TU VAS ME DIRE OÙ IL SE CACHE, OU...

CONAN ? JE N'AI JAMAIS ENTENDU PARLER DE...?!

FAIS PAS ATTENTION À CE QUE DIT LE GARDE ! IL VOUDRAIT QUE VOUS AUTRES REBELLES CRACHIEZ LE MORCEAU TOUT DE SUITE !

OURFF !

AAAHHH

TRÈS BIEN, VERMINE ! JE TE LE REDIS, C'EST CONAN QU'ON VEUT !

TU M'ENTENDS ?

CONAN !!

ALORS, TU ES TOMBÉ SUR UN OS CETTE FOIS, XANTAR ?

BAH !

MAIS MOI, JE PRÉFÈRE QUE TU PRENNES TON TEMPS, HÉ, HÉ !

NGYAAAAAHHH

ON REPRENDRA NOTRE CONVERSATION DEMAIN MATIN, PETIT ! DÈS LE LEVER DU SOLEIL !

OUUHHH !

NADIA...!

J'AI BESOIN... DE TOI, NADIA ! SI SEULEMENT ON POUVAIT ÊTRE ENSEMBLE...

... UNGH... COMME AVANT...!

ON POURRAIT L'ÊTRE, MAYNAR... SI TU AVAIS LE CRAN D'ACCEPTER CETTE RÉCOMPENSE !

GARDES !

PLUS TARD, DANS UN REPAIRE DES REBELLES AU CŒUR DE LA VILLE...

C'EST UN BON PLAN, CONAN ! IL PLAIRA AUX HOMMES !

OUI ! ON PRENDRA CES CHIENS EN TENAILLE AVANT QUE...

HO ! HISSE !

HEIN ?

PAR CROM ! LES GARDES !

MAIS COMMENT...?

PEU IMPORTE COMMENT ! CE QUI COMPTE, C'EST DE DÉGAINER VOS ÉPÉES...

... ET DE VENDRE CHÈREMENT VOTRE PEAU !

GHAAA !

HA HA HA !

AAAGGH !

GNNGHH !

TUEZ-LE ! TUEZ-LE !

CRÉTINS, NON !

LA REINE A DEMANDÉ QU'ON LE LUI AMÈNE VIVANT !

ALORS, SA MAJESTÉ VERRA SON SOUHAIT EXAUCÉ, CAPITAINE !

UNNGHH !

J'ESPÈRE SEULEMENT QUE SA CAPTURE VALAIT LES DIX HOMMES BRAVES QU'ELLE NOUS A COÛTÉS !

ET AVANT UNE HEURE...

TU ES LIBRE, JEUNE HOMME ! PARS !

VOUS AVEZ ENFIN PRIS CONAN ?

ALORS, MA RÉCOMP...

UNNFFF !

T'INQUIÈTE PAS POUR ÇA !

ON SE LA PARTAGERA, HÉ HÉ !

OH NADIA, JE M'EN VEUX !

JE N'AURAIS JAMAIS DÛ FAIRE ÇA !

MÊME POUR TOI !

BIENTÔT...

MAYNAR ! TU ES VIVANT ! ON A APPRIS QUE TU AVAIS ÉTÉ ARRÊTÉ !

MAIS SAIS-TU CE QUI S'EST AUSSI PASSÉ ? ILS ONT PRIS CONAN !

PRIS... CONAN...?

PAR ISHTAR ! POURQUOI LA GARDE D'ÉLITE T'ARRÊTERAIT-ELLE, POUR TE LIBÉRER UNE HEURE APRÈS AVOIR PRIS CONAN ?

OUI, C'EST ABSURDE !

PAS TANT QUE ÇA !

REGARDEZ-LE ! IL A ÉTÉ BATTU... TORTURÉ ! ET JE PARIE QUE LA TORTURE A CESSÉ DÈS QU'IL A TRAHI LE CAPITAINE !

C'EST VRAI, MAYNAR ?

OUI, C'EST VRAI ! REGARDEZ-LE !

ALORS TUONS-LE !

NON ! PAS TOUT DE SUITE !

POUR L'INSTANT, OCCUPONS-NOUS DE NOTRE CHEF !

ILS L'ONT PRIS VIVANT, ILS VEULENT DONC LE FAIRE MOURIR LENTEMENT !

ON A PEUT-ÊTRE UNE CHANCE DE LE SAUVER !

OUI !

J'AI ÉTÉ STUPIDE... ET AVEUGLE !

SI SEULEMENT JE POUVAIS... MAIS À QUOI BON ?

MÊME SI J'ARRIVAIS À CONCEVOIR UN PLAN...

... CE SERAIT SÛREMENT TROP TARD POUR SAUVER CONAN !

UN PEU PLUS TARD, AU PALAIS...

AH, VOUS ME L'AMENEZ DU CACHOT, COMME JE L'AVAIS DEMANDÉ !

TRANCHEZ SES LIENS ET LAISSEZ-NOUS !

C'EST AUDACIEUX DE TA PART ! TU N'AS PAS PEUR QUE...

PEUR ? DE QUOI POURRAIS-JE AVOIR PEUR...

... AVEC UN HOMME FORT POUR ME PROTÉGER ?

OH, VIENS, CIMMÉRIEN !

DÉTENDS-TOI UN PEU, HUMM ?

APRÈS TOUT, NUL BESOIN DE TE MONTRER SI TIMIDE ET RÉSERVÉ !

QUE...!?!

TUE-LE DOUCEMENT, SJAMDOK ! CENTIMÈTRE PAR CENTIMÈTRE, MORCEAU PAR MORCEAU ! QU'IL PAYE SA TÉMÉRITÉ D'AVOIR PRIS LES ARMES CONTRE MOI !

MAUDITE TRAÎNÉE ! JE DEVRAIS TE (UNNGHH) BRISER LE COU POUR ÇA !

ET JE LE FERAI PEUT-ÊTRE...

... DÈS QUE...

PAR LES DENTS DE CROM ! CE SJAMDOK, QUEL QU'IL SOIT...

... A LA FORCE D'UN MAMMOUTH ET UN CRÂNE AUSSI DUR QUE L'ACIER HYRKANIEN !

PENDANT CE TEMPS, AU PIED DU MUR NORD DU PALAIS...

OUUUUHH !

ET AU PIED DU MUR EST...

MMMMPF !

... ET À L'OUEST...

QUE...?

TOUT LE MONDE EST PRÊT ?

OUI !

CEPENDANT...

MAUDIT MONSTRE !

SI JE POUVAIS ATTRAPER UN...

CIMMÉRIEN ! C'EST MOI, MAYNAR ! JE DESCENDS DU TOIT !

JE TE DOIS BEAUCOUP PLUS QUE ÇA, MAIS POUR L'INSTANT...

... IL FAUDRA T'EN CONTENTER !

UNNHH !

ALORS TU SAIGNES MALGRÉ TON CRÂNE DUR COMME LE GRANIT ?

EH BIEN, C'EST UNE BONNE NOUVELLE, PAR CROM !

YAAH

AAAA

DÉMON ! TU AS TUÉ SJAMDOK ! IL EST MORT !

"IL"? TU VEUX PARLER...

... DE "ÇA"?

CIMMÉRIEN !

DERRIÈRE TOI !

AAAAHH...

IMBÉCILE !

NE VOIS-TU PAS QU'EN ESSAYANT DE ME DÉTRUIRE...

... TOUT CE QUE TU AS FAIT...

... C'EST DE SCELLER TON...

... DESTIN !!

LA VÉRITÉ SE RÉVÈLE ENFIN À VOUS, CRÉTINS !

MA FORME HUMAINE N'ÉTAIT QU'UNE ILLUSION DONT JE M'ENVELOPPAIS POUR RÉGNER SUR VOTRE MISÉRABLE RACE SANS OPPOSITION !

MAIS VOUS DEUX, VOUS AVEZ OSÉ ME DÉFIER ! POUR CELA...

... VOUS ALLEZ MOURIR !

NNNGGH !

AAAA

AAHHH

LA MORT DE TON AMI A ÉTÉ RAPIDE ET DOUCE !

MAIS TU IMPLORERAS LA MORT CENT FOIS...

CROM !

... AVANT DE MOURIR...!!

CEPENDANT, LES REBELLES SE SONT FRAYÉ UN PASSAGE AU MILIEU DES GARDES ET ILS DÉFERLENT COMME UN RAZ-DE-MARÉE DANS LES COULOIRS DU PALAIS...

... SANS SE DOUTER QU'AU MÊME INSTANT, QUATRE ÉTAGES PLUS HAUT...

DANS QUELQUES SEMAINES, LA CRÉATION DE MA HORDE DE COMBAT SERA ACHEVÉE...

UNNGHH !

... ET JE RÈGNERAI SUR LA TERRE !

HORDE ?

QUEL GENRE DE...

GNNGHH !

HÉ HÉ ! ALORS MA "HORDE" T'INTÉRESSE, VERMINE ?

TU VEUX PEUT-ÊTRE LA REJOINDRE !

OUUHH !

C'EST L'ÉPÉE QUE MAYNAR (UNGHH) M'A LANCÉE...!

MERCI À CROM (UNHH) POUR CETTE PETITE...

... FAVEUR...!!

GYAAAA

AAAAARRRHHHHHH

AAAARRRRHHHH...

CIMMÉRIEN ! TOUT VA BIEN ?

MÈRE DE MITRA ! QUI...

C'EST VOTRE REINE !

OU DU MOINS ÇA L'ÉTAIT !

CONAN ! REGARDE QUI SORT DE CETTE TRAPPE !

C'EST DARIUS ! QUE LES DIEUX SOIENT LOUÉS, IL EST VIVANT !

PAR... ISHTAR !
DARIUS...?

PAR MITRA, CONAN ! JE T'EN PRIE, DIS-NOUS...

... CE QU'EST CETTE HORREUR...
CE DOIT ÊTRE L'ŒUVRE D'ARAKTHALIA !

ELLE ET SON COMPÈRE, SJAMDOK, ONT UTILISÉ LA MAGIE NOIRE DE LEUR RACE POUR TRANSFORMER TOUS LEURS PRISONNIERS EN UNE ARMÉE DE DÉMONS !
YAAAAAH

VENEZ, FRÈRES ! IL FAUT PESER DE TOUTES NOS FORCES...
OUI ! POUR AIDER LE CIMMÉRIEN...

... À FERMER CETTE (UNNGHH) TRAPPE !

BIEN JOUÉ, MES AMIS !

MAINTENANT, QUITTONS CET ENDROIT MAUDIT AVANT QUE CES DÉMONS NE RESURGISSENT !

AUSSITÔT APRÈS...

RECULEZ, TOUS ! ESSAYEZ D'ENTRER DANS CE BRASIER...

... ET VOS VIES NE VAUDRONT PAS GRAND-CHOSE !

DES CENDRES, VOILÀ TOUT CE QU'IL RESTE !

OUI, MAIS NOUS CONSTRUIRONS DESSUS DE NOUVELLES VIES POUR NOTRE PEUPLE !

HA ! PAS POUR MOI, CAP'TAINE ! JE PRÉFÈRE ENCORE LA VIE TRANQUILLE D'UN BOUCANIER !

ET MOI AUSSI, VIEUX LOUP DE MER !

LE MAUL D'ARENJUN, LA CITÉ DES VOLEURS DE ZAMORA. C'EST DANS SES BOUGES QU'ON RENCONTRE LE PLUS GRAND NOMBRE DE VOLEURS ET DE MEURTRIERS AU MÈTRE CARRÉ.

SALE... PORC NORDIQUE PUANT...

SI L'ON EXCEPTE CETTE POPULATION HABITUELLE, LE MAUL EST SOUVENT FRÉQUENTÉ PAR DES VOYAGEURS DE PASSAGE RECHERCHANT SIMPLEMENT DES DISTRACTIONS PARTICULIÈRES, QUE NE FOURNISSENT PAS LES ÉTABLISSEMENTS PLUS RÉPUTÉS.

CHIEN AESIR LÉCHEUR DE TALONS...

EXEMPLE :

LÂCHE... CABOT... GALEUX...

ME VOLER MA FEMME ! MAIS JE SUIS UN NOBLE... UN CONDUCTEUR DE CHAR, DE NAISSANCE BRYTHUNIENNE ! JE VAIS DÉCHIRER TES ENTRAILLES... MAUDIT VOLEUR...

AH TE VOILÀ !

JE T'AI CHERCHÉ TOUTE LA NUIT... FUMIER !

JE VAIS ENFIN ME VENGER DE TOI, BÂTARD INHUMAIN...!

... BARBARE PUANT... BÂTARD INHUMAIN...

1

SCÉNARIO : **JIM OWSLEY** DESSIN : **STAN WOCH** ENCRAGE : **NED SONNTAG**

UNE NUIT DANS LE MAUL

CONAN DE CIMMÉRIE ! TU M'ENTENDS ?! TE RAPPELLES-TU SEULEMENT DE MOI ? ZEETA, DE BRYTHUNIE...?

... DES CONQUÊTES QUE TU JETTES UNE FOIS TON APPÉTIT RASSASIÉ !

SÛREMENT PAS ! ON SERAIT SURPRIS PAR LE NOMBRE DE TES CONQUÊTES FÉMININES LORS DE TES CAMPAGNES...

JE LIS DANS TON REGARD VITREUX D'IVROGNE... TU N'AS AUCUN SOUVENIR DE MOI, ET TU T'EN FICHES.

TU N'AS D'AUTRES BESOINS EN CE MOMENT QUE TES OBSCÈNES COMPAGNONS, DE LA BIÈRE À VOLONTÉ, ET TA PETITE TRAÎNÉE !

CONAN, DÉFENDS MON HONNEUR ! ELLE M'A TRAITÉE DE TRAÎNÉE !

NE L'ES-TU PAS ?

PAR CROM, FEMME...

... JE SAIS CE QUE TU VEUX ET POURQUOI TU ES VENUE ICI !

NE PERDONS PLUS DE TEMPS !

LÂCHE-MOI... SALE CHIEN CIMMÉRIEN...

... PAÏEN OBSCÈNE... SALE CHIEN CIMMÉRIEN...

... SI TU PENSES UN SEUL INSTANT QUE JE...

JE T'AIME ! JE T'AI TOUJOURS AIMÉ... QUAND TU M'AS QUITTÉE, JE NE SAVAIS PLUS QUOI FAIRE. APPRENANT QUE TU ÉTAIS ICI À ARENJUN, J'AI VOULU...

UN INSTANT, ZEETA...

... J'AI LAISSÉ MON ÉPÉE EN BAS. JE VAIS LA CHERCHER AVANT QUE L'AUTRE CHAROGNE ME LA FAUCHE.

PEU APRÈS...

MON AMI SIMEON, JE N'AURAIS PAS DÛ TE VOLER CETTE TRAÎNÉE. ELLE ÉTAIT AVEC TOI AVANT QUE J'ARRIVE.

JE VOUDRAIS RÉPARER ÇA...

... CORNIAUD POUILLEUX... LÂCHE...

IL Y A UNE JEUNE FEMME BRÛLANTE QUI T'ATTEND DANS LA PREMIÈRE CHAMBRE EN HAUT DE L'ESCALIER.

... BAVEUX ET PUANT...

OÙ EST-ELLE ?!?

OÙ EST ZEETA ? ELLE NE M'A PAS CACHÉ OÙ ELLE VENAIT... ET QUI ELLE CHERCHAIT...

... CONAN DE CIMMÉRIE !

POURQUOI LE CHERCHEZ-VOUS, MON AMI ?

IL VEUT ME PRENDRE MA FEMME ! IL N'Y A PAS D'AFFRONT PLUS GRAND POUR UN NOBLE DE BRYTHUNIE, MONSIEUR !

JE VOIS. SACHEZ QUE JE NE SUIS PAS DU GENRE À TRAHIR MES AMIS, MAIS SI CETTE ZEETA EST VRAIMENT VOTRE FEMME...

... JE NE PEUX PAS CAUTIONNER PAR MON SILENCE UN TEL SACRILÈGE !

MERCI, MON AMI. JE N'OUBLIERAI PAS VOTRE AIDE.

ÇA, J'EN SUIS SÛR...

GARCE INFIDÈLE !

HIII !! ALEXUS !

TU CROYAIS QUE JE NE TE TROUVERAIS PAS, HEIN ?

IMBÉCILE ! JE LE VOULAIS AU CONTRAIRE !

JE NE T'AIME PAS, ALEXUS, JE NE T'AI JAMAIS AIMÉ ! C'EST CONAN QUE J'AIME... QUE JE VEUX...!

TUE-LE, CONAN ! TUE-LE...!

QUE... QUE SE PASSE-T-IL...?

RÉGLONS ÇA ENTRE HOMMES, CIMMÉRIEN ! JE...

TU N'ES PAS CONAN.

ZEETA...? ALEXUS...?

MA FEMME ET MON CONDUCTEUR DE CHAR....

CE N'EST PAS CE QUE TU CROIS, ALEXUS... ON NOUS A DUPÉS...

CONAN DE CIMMÉRIE EST LÀ EN BAS !

MÈRE DE MITRA ! PERSONNE NE ME RIDICULISE, CIMMÉRIEN...

JE VAIS TE...

WHAM!

TA FEMME SOUHAITE TA MORT, AMI ALEXUS. CONNAISSANT MA RÉPUTATION, ELLE ESPÉRAIT QUE TU NOUS SURPRENDRAIS DANS LES BRAS L'UN DE L'AUTRE ET QUE TU M'ATTAQUERAIS DANS UN ACCÈS DE COLÈRE, POUR DES MOTIFS ÉVIDENTS.

ZEETA DÉSIRE TA FORTUNE, RIEN DE PLUS. TOI AUSSI TU AURAIS PU LE COMPRENDRE SI TU AVAIS RÉFLÉCHI AU LIEU DE PARLER.

ZEETA NE NOUS AIME NI L'UN, NI L'AUTRE.

MAINTENANT, FILEZ TOUS LES TROIS AVANT QUE LA SITUATION NE M'AMUSE PLUS.

BON... OÙ EST PASSÉE CETTE TRAÎNÉE...

... PAR CROM !

LE DIEU VIVANT !

BIENVENUE À ARENJUN, LA CITÉ DES VOLEURS...

LE JOUR, C'EST UNE VILLE ANIMÉE, AVEC SES COLPORTEURS, SES MARCHANDS ET SES ARTISANS VAQUANT À LEURS ACTIVITÉS...

MAIS LA NUIT, ELLE DEVIENT LE TERRAIN DE JEU DES COUPE-JARRETS ET DES VOLEURS...

SCRIPT & DESSIN : **JOHN BUSCEMA** SCÉNARISTE : **MICHAEL FLEISHER** ENCRAGE : **ERNIE CHAN**

... ET DE CEUX QUI TIRENT PROFIT DE LEURS MÉFAITS !

TU VEUX ME VENDRE QUELQUE CHOSE, MON GARS ?

EH BIEN, RENTRE ! MONTRE-MOI ! PLUS VITE, JE N'AI PAS DE TEMPS À PERDRE !

HUM ! CURIEUX OBJET, MAIS CERTAINEMENT SANS RÉELLE VALEUR !

JE VAIS QUAND MÊME JETER UN ŒIL !

N'IMPORTE QUEL HOMME-CHAT* NE PEUT S'EMPÊCHER DE DIRE HAUT ET FORT CE QU'IL A VOLÉ ET OÙ !

GENARRO ? TU ES OUVERT ? C'EST MOI !

TU N'ES PAS TRÈS BAVARD, MON GARÇON ! TANT MIEUX !

*VOLEUR

AH, C'EST TOI, CAPITAINE THARH HELM ! ENTRE !

JE VIENS DE FINIR MON SERVICE, ET JE COMPTAIS RÉCUPÉRER CES GOBELETS EN CRISTAL DONT TU...

BIEN SÛR, CAP'TAINE.

JE LES AI MIS DE CÔTÉ DANS LA PIÈCE DU FOND !

CE VIEUX GENARRO EST NON SEULEMENT UN EXPERT EN ANTIQUITÉS ZAMORIENNES, MAIS AUSSI UN RECELEUR OCCASIONNEL ! TU LE SAVAIS, BARBARE ?

ON LE LAISSE FAIRE, CAR APRÈS TOUT, EN ÉCHANGE...

... IL NOUS RENSEIGNE SUR LES VOLS LES PLUS IMPORTANTS, COMME CETTE STATUETTE !

LA BOUGIE ALLUMÉE À LA FENÊTRE ÉTAIT NOTRE SIGNAL SECRET !

PRENEZ-LE !

OUI !

LE TONNEAU QUE TU TIENS N'EST PAS TRÈS GRAND, MAIS IL SUFFIRA POUR Y FOURRER TA CARCASSE...

... UNE FOIS QUE...

UNNGHH !

UTILISEZ VOS BOUCLIERS !

OUI ! ET ATTENTION, AVEC SA MAIN DE LIBRE, IL...

... SAISIT...

UNNHH !

AAAHH !

PAR ISHTAR ! COMBIEN D'INCOMPÉTENTS COMME VOUS FAUT-IL POUR MASSACRER CE SAUVAGE ?

NE VOUS INQUIÉTEZ PAS ! ON EST BIEN ASSEZ !

DÉMONS DE CROM !

LA PERTE DE CETTE PETITE BABIOLE A DÛ METTRE EN ROGNE UN NOTABLE DE LA VILLE !

REGARDEZ ! IL BAT EN RETRAITE...

... DANS L'ARRIÈRE-BOUTIQUE !

ON VA LE PIÉGER COMME UN RAT !

MINCE !

PITIÉ !

NE ME TUE PAS !

OÙ EST-ELLE ?

LA PORTE DE DERRIÈRE, TRAÎTRE !

IL N'Y EN A PAS, JE TE LE JURE !

BAH ! UN RAT OBSÉQUIEUX COMME TOI NE...

PAR CROM ! LE PLAFOND !

J'ESPÈRE POUR TOI QUE CETTE TRAPPE DONNE SUR LE TOIT, VIEILLE FOUINE. SINON, PAR CROM...

... JE REVIENDRAI !!

C'EST BON, CAPITAINE ! LA PORTE CÈDE !

DISPARU ! CE DOIT ÊTRE UN SORCIER...

NON ! LE TOIT !

IL EST PARTI PAR LE TOIT !

SUIVEZ-LE !

LES CHEVAUX DES GARDES SONT ÉCUMANTS ET ÉPUISÉS PAR UNE NUIT DE PATROUILLE...

MAIS SES POURSUIVANTS SE RAPPROCHANT DANGEREUSEMENT...

... LE CIMMÉRIEN COMPREND QUE CES MONTURES REPRÉSENTENT SA SEULE CHANCE DE SALUT...

... ET IL LA PREND !

JUSTE À TEMPS !

À VOS CHEVAUX, IMBÉCILES !

ON L'A DÉJÀ VU À L'ŒUVRE ! JE NE VOUDRAIS PAS QU'IL NOUS ÉCHAPPE UNE SECONDE FOIS !

DES CITÉS DE SHEM AUX FORÊTS DE BAMBOUS DU KHITAÏ, IL N'Y A PAS DE MEILLEUR CAVALIER AU MONDE QUE CONAN LE CIMMÉRIEN...

MAIS APRÈS AVOIR PRIS UN PEU D'AVANCE, LA MONTURE DE CONAN TITUBE, SUR LE POINT DE S'EFFONDRER...

ET LE BATAILLON DE GARDES COMMENCE À LE RATTRAPER...

TU AS FAIT TOUT CE QUE TU POUVAIS, MON AMI !

MAIS MIEUX VAUT QUE JE CONTINUE SEUL !

PAR ISHTAR ! REGARDEZ !

ARCHER !

ABATS-LE !

PESTE ! IL EST HORS DE PORTÉE !

ALORS ON REBROUSSE CHEMIN, CAPITAINE ?

AU CONTRAIRE ! ON GRIMPE, FAINÉANT !

MAIS...

TIRE UNE AUTRE FLÈCHE, ET VITE, PENDANT QU'IL EST ENCORE EN VUE !

IL DOIT AVOIR ÉTÉ ENGENDRÉ PAR UNE PANTHÈRE DES COLLINES, CAPITAINE ! LE VOILÀ DÉJÀ EN HAUT !

TU CROIS QUE JE SUIS AVEUGLE, IMBÉCILE ?

BIEN, CAPITAINE !

DÉSOLÉ, CAPITAINE ! JE... JE L'AI RATÉ !

OUI, MAIS IL A DÛ S'ÉCARTER POUR L'ÉVITER !

ET, MITRA SOIT LOUÉ, IL A PERDU L'ÉQUILIBRE ! IL TOMBE !

C'EST UNE MORT CERTAINE QUI L'ATTEND DE L'AUTRE CÔTÉ DE LA FALAISE !

ON RENTRE ALORS, CAPITAINE ?

RESTE OÙ TU ES, GARDE !

ON RENTRERA LORSQU'ON SERA SÛRS DE SA MORT !

IL FAIT TROP SOMBRE POUR GRIMPER ! ON CAMPERA ICI SUR CETTE CORNICHE !

CEPENDANT, PLUSIEURS CENTAINES DE COUDÉES PLUS BAS, LE CIMMÉRIEN SE DIT QU'IL N'AVAIT JAMAIS AUTANT APPRÉCIÉ LES LIANES DES FORÊTS...

S'EXTIRPANT VITE DE LEUR ENCHEVÊTREMENT...

... IL SE HISSE AU SOMMET D'UN GRAND CHÊNE POUR AVOIR UNE MEILLEURE VUE DES ENVIRONS...

MAIS LE CIEL EST NOIR COMME L'ENCRE ET MÊME SA VUE PERÇANTE NE PEUT PÉNÉTRER LA FORÊT DENSE...

IL NE LUI RESTE PLUS QU'À CHERCHER UN PERCHOIR OÙ S'INSTALLER...

... ET À DORMIR !

L'AUBE SE LÈVE SUR LES MONTS KEZANKIENS COMME DE L'OR MARTELÉ, BAIGNANT LES FALAISES DE GRANITE D'UNE PALETTE DE NUANCES ROSES ET ÉCARLATES...

ET DANS LA SPLENDEUR DE LA FORÊT...

... LES PULSATIONS DE LA NUIT FONT ENFIN PLACE À LA CACOPHONIE DU JOUR.

POUR LE CIMMÉRIEN, LA FATIGUE DE LA VEILLE EST MAINTENANT SUPPLANTÉE PAR UNE FAIM DÉVORANTE...

... ET PAR LE DÉSIR DE SORTIR DE CE FOUILLIS VÉGÉTAL...

C'EST BON ! DOUCEMENT !
UN PAS À LA FOIS !
TONNER-RE !
AVEC UNE GRÂCE LÉONINE, LE BARBARE SE RETOURNE ET DISPARAÎT DANS LA VÉGÉTATION DENSE...
PENDANT PLUS D'UNE HEURE, IL PROGRESSE SANS S'ACCORDER DE PAUSE, NI RALENTIR...
PUIS...
YAAAAAH
PAR MITRA ! SORS-NOUS DE LÀ, CAPITAINE !
LES HABITANTS DE LA FORÊT ONT POSÉ DES PIÈGES POUR NOUS TUER !
IMBÉCILES !

VOUS NE SAVEZ MÊME PAS RECONNAÎTRE UN PIÈGE POUR ANIMAUX ? ALLEZ, SERREZ LES RANGS ET AVANÇONS !

JE VEUX RAMENER CE CIMMÉRIEN, MORT OU VIF !

VOUS AVEZ ENTENDU LE CAPITAINE ! ZALOT, FERME LA MARCHE !

BIEN !

MMPF !

ET ATTENTION AU CIMMÉRIEN !

C'EST LE PIRE DÉMON QU'ON AIT JAMAIS COMBATTU !

CEPENDANT, À PLUSIEURS LIEUES DE LÀ...

PAR L'ŒIL D'ERLIK, JE MEURS DE FAIM !

OINK!

OINK!

JE TE TIENS, PAR CROM !

MON ESTOMAC VA ENFIN ÊTRE RAS...

PAR LES DENTS DE CROM !

SA PATTE ARRIÈRE ÉCRASÉE PAR LA POIGNE DE CONAN, LE PÉCARI COUINE DE TERREUR...

... PUIS SE TAIT QUAND LE CIMMÉRIEN PLONGE SA LAME...

PEU APRÈS...

ET PENDANT CE TEMPS...

PRESSEZ LE PAS, MALÉDICTION ! NOUS RATTRAPERONS BIENTÔT CE DÉMON !

BIEN, CAPITAINE !

OUI ! ET TRUFFÉ DE PIEUX POINTUS, ENDUITS DE CROTTIN ! RIEN À VOIR AVEC UN PIÈGE POUR ANIMAUX !

ET REGARDEZ ! À L'ARRIÈRE DE LA COLONNE !

C'EST QUE...

HUNH.. !?!

CES FEUILLES MORTES ! C'EST UN PIÈGE !

ZALOT ! C'EST LUI QUI FERMAIT LA MARCHE !

IL A DISPARU !

ON EST ABATTUS LES UNS APRÈS LES AUTRES !

BAH ! ALORS IL NOUS FAUDRAIT ABANDONNER NOTRE MISSION PAR LA FAUTE DE QUELQUES INDIGÈNES HOSTILES ?

QUELLE BELLE IDÉE ! SA MAJESTÉ NOUS FERAIT **TOUS** EMPALER POUR DISSUADER LES AUTRES GARDES D'ÊTRE AUSSI LÂCHES !

JE VEUX CE CIMMÉRIEN, ET JE L'AURAI ! MAINTENANT, AVANCEZ EN COLONNE !

BIEN, CAPITAINE !

CEPENDANT...

HA ! REGARDEZ L'ÉTRANGER ! IL A UNE CRINIÈRE ET UNE PEAU DORÉE COMME AMRA LE LION !

HUNH ?

OUI ! ET IL A AUSSI L'APPÉTIT D'AMRA !

DONNE-NOUS TON ÉPÉE, AMRA ! ET NOUS ÉPARGNERONS PEUT-ÊTRE TA MISÉRABLE VIE !

TU ES BIEN LOIN DE TA SAVANE NATALE, KUSHITE !

NOUS HABITONS CETTE FORÊT DEPUIS DES SIÈCLES, AMRA ! DEPUIS QUE LE CHEF DE GUERRE MBUNDI BOWGLI A CHASSÉ NOS ANCÊTRES DES PRAIRIES DE KUSH !

MAIS ASSEZ JACASSÉ ! L'ACIER EST RARE ICI ! DONNE-NOUS TON ÉPÉE !

J'ADMIRE TON SENS DE L'HUMOUR !

IMPERTINENT CHACAL À LA PEAU DE BRONZE !

JE VAIS TE...

AAGGHH !

DÉMONS DE CROM ! VOUS AVEZ VRAIMENT L'AIR DE TENIR À CETTE ÉPÉE !

EH BIEN VENEZ, HYÈNES HURLANTES,
ET CHACUN DE VOUS Y AURA DROIT !

AAAHHH !

GNNGHH !

TUEZ AMRA ! TUEZ LE LION !

NOTRE DÉESSE AUX CHEVEUX D'OR NOUS EN SERA RECONNAIS-SANTE !

IL A DÉJÀ AMENÉ AVEC LUI UNE HORDE DE GUERRIERS CASQUÉS POUR NOUS TUER ET PRENDRE NOS TERRES !

LE PREMIER RÉFLEXE DE CONAN EST DE SERRER LES DENTS ET D'AFFRONTER LA HORDE ASSOIFFÉE DE SANG...

MAIS À L'ÈRE HYBORIENNE, LA TÉMÉRITÉ N'EST PAS UN GAGE DE LONGÉVITÉ, AUSSI REFUSE-T-IL LE COMBAT...

... EN SE PRÉCIPITANT VERS LE COUVERT DE LA FORÊT.

QUANT À LA HORDE HURLANTE...

... ELLE N'ENTEND PAS LAISSER SA PROIE S'ÉCHAPPER SI FACILEMENT !

S'IL S'ENFUIT, NOTRE DÉESSE NOUS PUNIRA !

QUE DIABLE...?!

QUEL IMBÉCILE !

CROM SAIT QUE LE BARBARE A DÉJÀ CONNU BIEN DES SITUATIONS PÉRILLEUSES...

MAIS RARES ONT ÉTÉ CELLES OÙ IL A VU LA MORT D'AUSSI PRÈS...

IL N'A PAS LE TEMPS DE TRANCHER SES LIENS. LES INDIGÈNES L'EMBROCHERAIENT AVANT QU'IL TOUCHE LE SOL...

SA SEULE SATISFACTION EST D'EN TUER QUELQUES-UNS AVANT DE MOURIR !

MAIS SOUDAIN, ALORS QUE LE CIMMÉRIEN EST OCCUPÉ À TAILLER EN PIÈCES CEUX QUI S'APPROCHENT TROP PRÈS...

HA !

AHII ! LE LION EST À NOUS !

OUHH !

MÊME HÉBÉTÉ, LE CIMMÉRIEN DONNE ENCORE BEAUCOUP DE FIL À RETORDRE À SES ADVERSAIRES AVANT DE PLONGER DANS L'INCONSCIENCE...

PUIS...

NON ! NOUS DEVONS LE RAMENER À NOTRE DÉESSE !

HA ! ELLE SACRIFIERA NOTRE AMRA POUR APAISER LA COLÈRE DU DIEU-DÉMON UGGRAHK !

LE CIMMÉRIEN NE SAURA JAMAIS COMBIEN DE TEMPS S'EST ÉCOULÉ AVANT QU'IL REPRENNE CONNAISSANCE...

MAIS LA PREMIÈRE CHOSE QU'IL APERÇOIT EST UN VILLAGE RUDIMENTAIRE DE HUTTES EN PAILLE ET EN BOUE...

CROM !

... BLOTTIES DANS L'OMBRE D'UN TEMPLE EN RUINE, VRAISEMBLABLEMENT CONSTRUIT PUIS ABANDONNÉ PAR LES ANCIENS ZHEMRIS, FONDATEURS DE ZAMORA PLUSIEURS MILLÉNAIRES PLUS TÔT...

LE BARBARE TIRE SUR SES LIENS, MAIS NE FAIT QUE LES RESSERRER DAVANTAGE EN BLESSANT PROFONDÉMENT SES POIGNETS...

ENFIN...

TU VAS RENCONTRER NOTRE DÉESSE AUX CHEVEUX D'OR, AMRA !

AVANCE, TAS DE MUSCLES !

... LA MONSTRUEUSE STATUE, IDENTIQUE À LA TÊTE DE LA STATUETTE QU'IL AVAIT VOLÉE...

MAIS CELLE-CI SEMBLE DOUÉE DE VIE, COMME SI D'UN INSTANT À L'AUTRE, ELLE POUVAIT SE RÉVEILLER EN HURLANT SA HAINE ET SA RAGE...

C'EST À CET INSTANT QUE CONAN VOIT...

TU FERAIS BIEN DE DÉTOURNER TON REGARD, SI TU NE VEUX PAS MOURIR BIEN VITE, ÉTRANGER !

CAR SEULE LA DÉESSE PERSAPHNÉ ET SON PRÊTRE CHAMANE KWASUTHU PEUVENT REGARDER EN FACE LE DIEU DE LA MORT, UGGRAHK !

MAINTENANT, HOMME À LA CRINIÈRE NOIRE, DIS-MOI...

... POURQUOI TU AS VIOLÉ CETTE TERRE PACIFIQUE !

... MAIS PAR HASARD, POUR ÉCHAPPER À MES ENNEMIS !

MENSONGES !

CE DÉMON EST À LA TÊTE D'UNE FORCE D'INVASION DONT LE BUT EST DE SOUMETTRE NOTRE PEUPLE !

JE NE SUIS PAS VENU ICI VOLONTAIREMENT, FEMME...

NOUS SAVONS TRÈS BIEN QU'UNE COLONNE DE SOLDATS ARMÉS MARCHE SUR TES TRACES EN CE MOMENT MÊME !

SI CE SONT LES GARDES QUE VOUS CRAIGNEZ, RENDEZ-MOI MON ÉPÉE ET JE VOUS EN DÉBARRASSERAI !

BAH ! NOUS N'AVONS PAS BESOIN D'AIDE DE TA PART !

NOUS SOMMES UN PEUPLE PUISSANT ! GRÂCE À UGGRAHK, NOUS ÉCRASERONS NOS ENNEMIS !

DÉESSE VÉNÉRÉE ! CECI EST TOMBÉ DE LA CEINTURE DE L'ÉTRANGER PENDANT SON COMBAT CONTRE NOUS !

UNE STATUETTE D'OR !

ET SON VISAGE... EST CELUI D'UGGRAHK ! AUCUN DOUTE !

MAIS SON CORPS ! PERSONNE N'A JAMAIS VU...

HA ! VOILÀ UNE PREUVE CONTRE L'ÉTRANGER !

CETTE IDOLE SACRÉE A ÉTÉ VOLÉE DANS CE TEMPLE DU TEMPS DE NOS ANCÊTRES ! ON DIT QU'ELLE PEUT COMMUNIQUER AVEC L'ÂME DU DIEU-DÉMON !

POUR AVOIR PROFANÉ CE SYMBOLE DIVIN, TON SANG SERA RÉPANDU SUR L'AUTEL D'UGGRAHK !

ET TES AMIS MOURRONT TOUS, VERMINE ÉTRANGÈRE !

À LA NUIT...

CETTE OMBRE ! QUI...?

C'EST MOI, BARBARE !

JE SUIS VENUE ICI À CETTE HEURE TARDIVE...

... POUR SAVOIR SI TU AS VRAIMENT L'INTENTION DE CONQUÉRIR NOTRE TERRE ET D'ASSERVIR NOTRE PEUPLE, COMME LE DIT KWASUTHU !

J'AI DÉJÀ RÉPONDU À CETTE QUESTION, FEMME !

MAIS DIS-MOI CE QUE TU FAIS ICI ! CAR JE PARIE QUE TU N'ES PAS PLUS UNE DÉESSE QUE MOI !

TU AS RAISON, BARBARE !

J'AI ÉTÉ KIDNAPPÉE, ENFANT ET AMENÉE ICI ! JE NE ME RAPPELLE PRESQUE PLUS RIEN DE MA VIE DANS LE MONDE EXTÉRIEUR !

KWASUTHU SE SERT DE MOI POUR SUBJUGUER SON PEUPLE ! IL M'APPELLE DÉESSE, MAIS C'EST LUI QUI DÉTIENT LE POUVOIR ! D'AUTRES HOMMES BLANCS SONT DÉJÀ VENUS ICI...

MAIS ILS NE M'ONT JAMAIS ATTIRÉE AUTANT QUE TOI !

ALORS DÉTACHE MES LIENS, FILLE. ET QUITTONS CE LIEU PERDU !

FUIR POUR TOUJOURS LE TEMPLE D'UGGRAHK ?

MAIS SI KWASUTHU APPRENAIT NOTRE PLAN ? ET SI...

NOUS SERONS À CINQUANTE LIEUES D'ICI QUAND IL L'APPRENDRA !

ET LA DERNIÈRE CHOSE QUE CE CHAMANE FERAIT SERAIT D'ABANDONNER SON ENCLAVE POUR NOUS POURSUIVRE DANS LE MONDE EXTÉRIEUR !

SI JE TE LIBÈRE ET PARS AVEC TOI...

... RESTERAS-TU TOUJOURS AVEC MOI ?

TOUJOURS, C'EST BEAUCOUP DIRE ! MAIS...

MMMMMMM

UGGRAHK NOUS A DONNÉ UNE VICTOIRE GLORIEUSE SUR LES ENVAHISSEURS ! NOUS...

PERSAPHNÉ ! OÙ ES-TU ? J'AI DE BONNES NOUVELLES !

PAR LES PLAIES D'UGGRAHK !

... SI TU NE VEUX PAS ENCOURIR LE COURROUX D'UGGRAHK !

TRAÎNÉE ! QUEL SACRILÈGE S'EST DÉROULÉ ICI ?

KWASUTHU ! JE T'EN PRIE ! JE...

SILENCE ! ET ÉLOIGNE-TOI DE MA VUE...

TU ME CROIS FOU DE T'AVOIR POURSUIVI JUSQU'ICI, CIMMÉRIEN ?

MAIS MÊME SI CETTE STATUETTE N'AVAIT EU AUCUNE VALEUR, C'ÉTAIT MON DEVOIR DE TE RAMENER !

SILENCE, INFIDÈLE !

OU J'ORDONNE QU'ON TE TUE TOUT DE SUITE, AU LIEU D'ÊTRE SACRIFIÉ AVEC TES HOMMES À LA GLOIRE D'UGGRAHK !

L'UN COMME L'AUTRE TE VAUDRA LA MORT, VIEILLARD !

CAR DES MILLIERS D'HOMMES VOUS ANÉANTIRONT SI VOUS TOUCHEZ À UN SEUL DE NOS CHEVEUX !

DES MILLIERS ? QU'ILS VIENNENT DONC ! LE POUVOIR D'UGGRAHK LES DÉTRUIRA TOUS !

SURVEILLEZ-LES BIEN ! QU'ILS NE S'ÉCHAPPENT PAS !

NE T'INQUIÈTE PAS, CIMMÉRIEN ! NOUS SORTIRONS D'ICI ET TU REVIENDRAS AVEC NOUS À ARENJUN !

À TES ORDRES, CHAMANE !

CEPENDANT...

ÉCOUTE-MOI, UGGRAHK, Ô SAINT DES SAINTS !

CE JOUR A ÉTÉ GLORIEUX ! GRÂCE À TON AIDE ET TON INSPIRATION, LES ENNEMIS DE NOTRE PEUPLE ONT ÉTÉ VAINCUS !

CETTE IDOLE, DISPARUE DEPUIS LONGTEMPS, A ÉTÉ RENDUE À CE TEMPLE !

NOTRE PEUPLE SE RÉJOUIT EN TON NOM !

LE LENDEMAIN SOIR, ALORS QUE LA PLEINE LUNE ÉCLAIRE LES CIEUX, CONAN ET LES ZAMORIENS SONT SORTIS DE LEUR CACHOT...

... POUR ÊTRE AMENÉS À LA SALLE DU TEMPLE QUI ABRITE L'IMMENSE STATUE D'UGGRAHK...

ATTACHEZ-LES SUR L'AUTEL DU SACRIFICE !

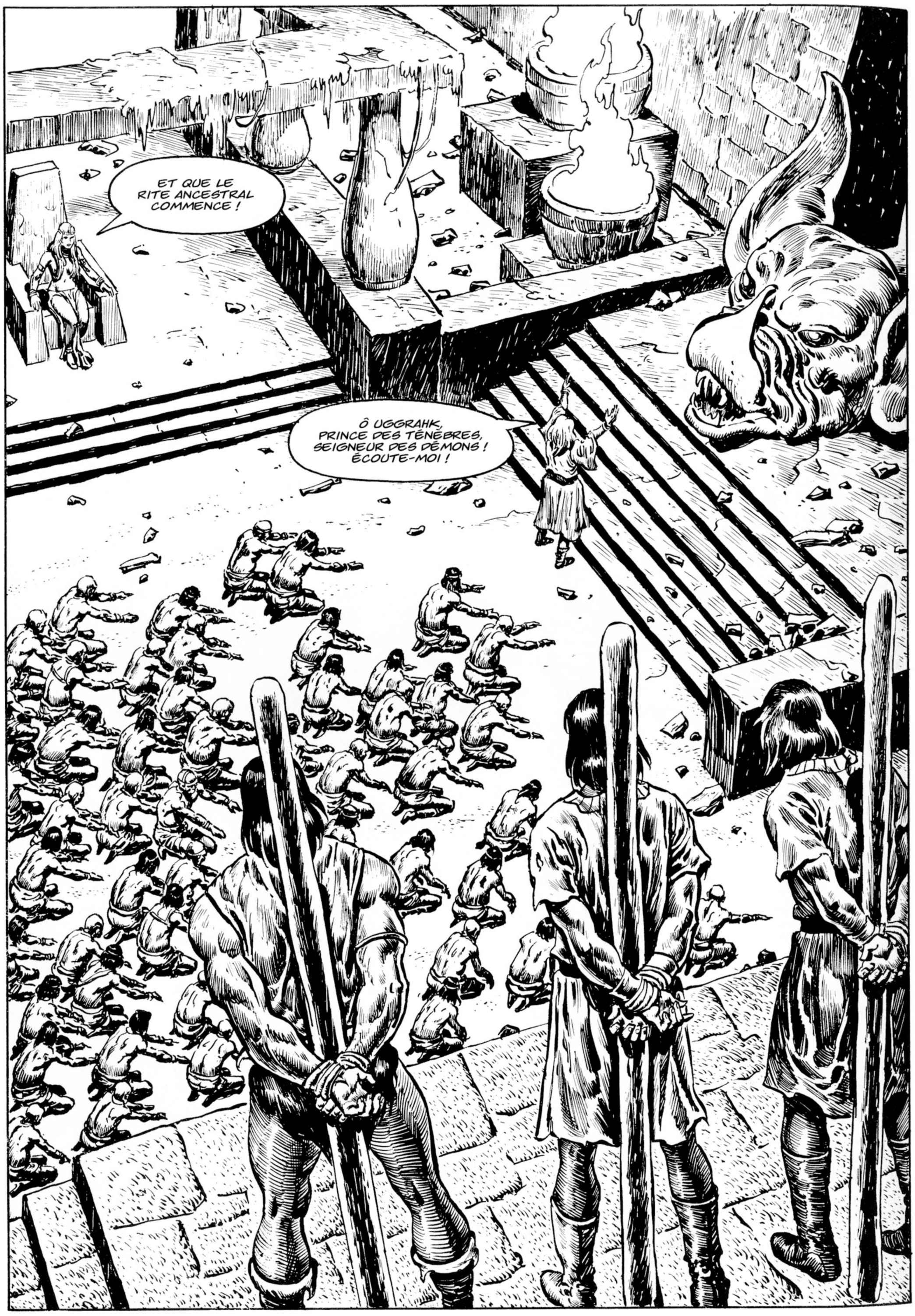
ET QUE LE RITE ANCESTRAL COMMENCE !
Ô UGGRAHK, PRINCE DES TÉNÈBRES, SEIGNEUR DES DÉMONS ! ÉCOUTE-MOI !

LES ENVAHISSEURS DE NOS TERRES ET PROFANATEURS DE TON IMAGE SACRÉE VONT T'ÊTRE SACRIFIÉS ET REJOINDRE LE PAYS DES MORTS OÙ TU DEMEURES !

Ô DÉESSE, ES-TU PRÊTE À ACCOMPLIR LE SACRIFICE ?

JE LE SUIS, Ô PRÊTRE CHAMANE D'UGGRAHK !

PRÊTE À PURIFIER NOS OFFRANDES AVEC LES ONGUENTS SACRÉS...

... POUR QUE LEURS CORPS ET ÂMES SOIENT DIGNES D'APAISER LE COURROUX D'UGGRAHK !

P-PITIÉ ! JE NE VEUX PAS FINIR AINSI !

CESSE TES LAMENTATIONS, GARDE, ET MEURS COMME UN HOMME !

UN PAR UN, LES CAPTIFS SONT ENDUITS D'HUILES SACRÉES, PUIS...

MAINTENANT QUE TON IMAGE SACRÉE NOUS A ÉTÉ RESTITUÉE, Ô UGGRAHK...

... NOUS SAVONS QUE TU ENTENDRAS À NOUVEAU NOS SUPPLIQUES !

CAR NOS LÉGENDES NOUS ONT APPRIS...

... QUE CETTE STATUET-TE QUE JE TIENS EN MAIN...

... EST LA CLÉ QUI OUVRIRA LES PORTES DU LABYRINTHE...

... VERS L'INEFFABLE ESSENCE DE TON ÂME DIVINE !

PAR ISHTAR ! CE COUTEAU !

D'OÙ VIENT-IL ?

MAINTENANT QUE TES VICTIMES SONT OINTES, UGGRAHK...

... NOUS NE TE DEMANDONS QU'UN PETIT SIGNE POUR NOUS PROUVER QU'ELLES SONT DIGNES DE TOI !

NOUS T'EN PRIONS, Ô UGGRAHK !

QUE LES DIEUX SOIENT LOUÉS ! MON SAUVEUR EST LIBRE !

FIDÈLES D'UGGRAHK ! REGARDEZ ! LES VICTIMES SE SONT LIBÉRÉES !

ILS NE DOIVENT PAS S'ENFUIR !

SI LE DIEU-DÉMON NE REÇOIT PAS SON TRIBUT, IL SE VENGERA SUR NOUS !

ARRÊTEZ-LES ! ILS...

UMMFF !

AAAAA

AAAHH

GNNGHH !

OUUUUH... ⁘

TU NE PENSES PAS QU'ON POURRA VAINCRE TOUTE CETTE HORDE, BARBARE ?

LE CIMMÉRIEN NE RÉPOND RIEN...

CAR C'EST UN MERCENAIRE, UN CONQUÉRANT, UN TUEUR...

... UN HOMME QUE TOUS SES INSTINCTS POUSSENT À COMBATTRE MALGRÉ LES EMBÛCHES !

LE PESSIMISME ET LE DÉFAITISME, IL LES LAISSE AUX PLUS TIMORÉS...

LA PLUPART DES HOMMES MÈNENT DES VIES PASSIVES, RÉAGISSANT FRILEUSEMENT À LA BONNE COMME À LA MAUVAISE FORTUNE...

MAIS CERTAINS, TRÈS RARES, VEULENT MAÎTRISER LEURS VIES ET LES CIRCONSTANCES, PARVENANT AINSI À TRANSCENDER LEUR ÉPOQUE...

EST-IL BESOIN DE DIRE À QUELLE CATÉGORIE APPARTIENT CONAN LE CIMMÉRIEN ?

RAMASSEZ DES ARMES, MALÉDICTION ! ILS ARRIVENT !

MONTRONS À CES IDOLÂTRES ET À CE DÉMON CIMMÉRIEN QUE LES GARDES ZAMORIENS SAVENT AUSSI SE BATTRE !

GHAAA !

Ô PUISSANT UGGRAHK ! VIENS À NOTRE AIDE !

LES OFFRANDES QUE NOUS TE DESTINIONS ONT BRISÉ LEURS LIENS !

ELLES...

OH NON ! QUELLE EST CETTE VISION IMPOSSIBLE ?

SUIS-JE DEVENU SI VIEUX ET FAIBLE QUE MES YEUX VOIENT DES CHOSES QUI N'EXISTENT PAS ? OU...

... OU LES FORCES SOMBRES DU JUJU* À L'INTÉRIEUR DE L'IDOLE D'UGGRAHK ONT-ELLES...

*LA MAGIE

GRAAAA

ARRRGHHH

ARGH !

QUI PEUT DIRE QUELS INCROYABLES POUVOIRS RECÉLAIT LA MINUSCULE STATUETTE POUR AVOIR AINSI RÉVEILLÉ CE MONSTRE APRÈS DES SIÈCLES DE SOMMEIL ?

... RAMENÉ LE DIEU-DÉMON À LA VIE ?!

QUI POURRAIT EXPLIQUER POURQUOI, S'ÉTANT LIBÉRÉ DE SA PRISON MONUMENTALE, IL TOURNE SA COLÈRE CONTRE LE PEUPLE QUI L'A SI LONGTEMPS ADORÉ ?

C'EST CE QUE SE DEMANDE LE PRÊTRE-CHAMANE KWASUTHU EN HURLANT...

... QUAND LE MONSTRE TENTACULAIRE L'ÉCRABOUILLE CONTRE LE MUR DU TEMPLE...

UNNNHH...

OUBLIEZ LES SACRIFICES ! UGGRAHK VEUT TOUS NOUS DÉTRUIRE !

AAAAH

PAR MITRA !

SAUVE-MOI, CAPITAINE !

BARBARE !

JE TE VOIS, FILLE !

JE T'EN PRIE, MON SAUVEUR ! DÉPÊCHE-TOI !

AVANT QUE LES ASSAUTS CONVULSIFS DU DIEU-DÉMON NE FASSENT S'ÉCROULER LES MURS SUR NOUS !

NON !!!

PERSAPHNÉ !

PERSAPHNÉ !!

OOOOOHHH

TIENS BON, FEMME ! JE VAIS TE SORTIR DE LÀ DANS...

FUYEZ ! FUYEZ !

AAAGGHH !

TANDIS QUE LE CIMMÉRIEN TIENT DÉLICATEMENT LE CORPS INANIMÉ ET MEURTRI DE LA "DÉESSE" DANS SES BRAS PUISSANTS...

... LA FUREUR DÉVASTATRICE DU MONSTRE ATTEINT SON APOGÉE !

SEULS LES PLUS AGILES ET LES PLUS INGÉNIEUX POURRONT ÉCHAPPER À CETTE AVALANCHE DE PIERRES QUI DÉFERLE SUR EUX...

QUANT À LA MINUSCULE STATUETTE DONT LE MYSTÉRIEUX LIEN AVEC L'IDOLE A ENGENDRÉ CE CATACLYSME...

... ELLE AUSSI DISPARAÎT À JAMAIS ! LE MONSTRE, LUI...

... RECULE EN TITUBANT, AVEC DES HURLEMENTS DE DOULEUR INDESCRIPTIBLE...

PRIVÉ DE LA FORCE MAGIQUE QUI L'ANIMAIT, IL CHANCELLE DANS LES AFFRES DE L'AGONIE, ARRACHANT LES COLONNES DU TEMPLE, FRACASSANT LES MURS...

... JUSQU'À CE QU'IL NE RESTE PLUS QU'UN TAS DE RUINES, D'OÙ ÉMERGENT LES DERNIERS GÉMISSEMENTS DES MOURANTS.

TOUS MES GARDES ONT PÉRI, ÉCRASÉS SOUS CES PIERRES À CAUSE DE TOI ! ET CEPENDANT...

J'AURAIS DÛ ME DOUTER QUE TU T'EN SORTIRAIS, BARBARE !

... NOTRE INTÉRÊT MUTUEL SERAIT DE FAIRE UNE TRÊVE, AU MOINS LE TEMPS DE SORTIR D'ICI !

PEU APRÈS...

TU DOIS AVOIR ÉTÉ ENGENDRÉ PAR UNE CHÈVRE DES MONTAGNES, CIMMÉRIEN ! MAIS MOI, JE N'Y ARRIVERAI PAS SEUL !

JE N'OUBLIERAI PAS TON AIDE, PROMIS ! IL EN SERA TENU COMPTE LORS DE TON RETOUR À ARENJÚN !

IL NE RESTE PLUS QU'À DESCENDRE JUSQU'EN BAS, C'EST ÇA ?

OUI !

TU N'AURAS DONC AUCUN MAL À RENTRER TOUT SEUL !

TU OUBLIES UNE CHOSE, BARBARE !

POUR LA JUSTICE ZAMORIENNE, TU ES TOUJOURS UN FUGITIF...

... ET J'AI JURÉ DE TE RAMENER !

SACHE QU'IL N'Y A LÀ RIEN DE PERSONNEL !

EN TANT QU'HOMME, TU...

QUE...? CHIEN INSOLENT !

TU ME TOURNES LE DOS, ET TU CROIS POUVOIR T'ENFUIR ?

JE T'APPRENDRAI...

UNNFF !

LE CADEAU

PARTI REJOINDRE SVERRE, UN VIEUX COMPAGNON, SUR LA ROUTE DE LA PÉNINSULE DE YAMAL, CONAN TOMBE SUR UN GROUPE DE VOLEURS ZAMBOULIENS ET LEUR VICTIME.

JE NE SUIS QU'UN PAUVRE PRÊTRE DES MYSTÈRES ZAMBOULIENS... POURQUOI ME TUER ?

POURQUOI PAS ? TU ES VIEUX, AVEUGLE, ET INUTILE !

QUI VA LÀ ?

UN SALE BARBARE, À QUI IL N'Y AURA RIEN À VOLER !

ON PEUT MANGER SON CHEVAL ET VENDRE SON ÉPÉE...

... À CONDITION QU'ELLE NE SOIT PAS ROUILLÉE...

SCÉNARIO : **LARRY YAKATA** DESSIN : **JUNE BRIGMAN** ENCRAGE : **ARMANDO GIL**

CETTE LAME HYRKANIENNE EST BIEN ASSEZ TRANCHANTE POUR VOUS...

... ET AUSSI TRÈS AFFILÉE !

AAAAHH !

CIMMÉRIEN, ATTENDS ! JE VEUX TE REMERCIER DE M'AVOIR SAUVÉ !

CE N'ÉTAIT PAS MON BUT, VIEILLARD !

IL N'EMPÊCHE, JE VEUX T'OFFRIR UN CADEAU !

HOMM ?

IL TE SAUVERA LA VIE, MAIS UNE SEULE FOIS.

POUR REJOINDRE LA PÉNINSULE DE YAMAL, LONGE LE RIVAGE. EVITE LE RACCOURCI PAR LA FORÊT, C'EST UNE ROUTE MAUDITE. ET N'OUBLIE PAS MON PRÉSENT.

PRENDS SOIN DE TOI, VIEIL HOMME...

... MAIS JE N'AI PAS LE TEMPS DE SUIVRE LE CHEMIN LE PLUS LONG !

PAR CROM !

LE VIEIL HOMME AVAIT RAISON.

SALUTATIONS, ÉTRANGER. BIENVENUE DANS MA FORÊT.

TA FORÊT ?

OUI. JE SUIS YGRAINE ET CECI EST MON DOMAINE...

J'AI DÛ TUER CERTAINS DE TES SUJETS EN CHEMIN. ILS VOULAIENT MANGER DU CIMMÉRIEN !

JE N'AI PAS DE SUJETS ! JE SUIS SEULE DANS CETTE FORÊT...

ALORS SI TU CHERCHES LA SOLI-TUDE...

NON... JE...

NON ?

MA DEMEURE SE TROUVE TOUT PRÈS... IL Y A UNE MARMITE SUR LE FEU ET DU PAIN TOUT CHAUD...

VOUS VOULEZ TOUS MANGER DU CIMMÉRIEN DANS CETTE FORÊT ?

QU'EST-CE QUI T'AMÈNE ICI ?

UN VIEIL AMI M'A DIT QU'IL Y AVAIT DU TRAVAIL POUR LES HOMMES FORTS DANS LA PÉNINSULE DE YAMAL...

IL A DÛ PASSER PAR LÀ. IL S'APPELLE SVERRE. TU NE L'AS PAS RENCONTRÉ ?

NON, LE NOM NE ME DIT RIEN. IL Y A SI PEU DE VISITEURS ICI...

TU AS FINI DE MANGER ? ALORS TU ES RASSASIÉ ?

J'AI D'AUTRES APPÉTITS...

BIEN PLUS TARD...

TU NE VEUX PAS RESTER ? JE TE DONNERAI LA MOITIÉ DE MES BIENS !

LA MOITIÉ D'UNE MAISON ET D'UNE FORÊT HANTÉE ? YGRAINE, IL Y A DES VILLES ÉTINCELANTES À PILLER SUR LA ROUTE DE LA NÉMÉDIE !

PILLER ? JE PEUX FAIRE APPARAÎTRE UN TRÉSOR QUI RAVIRAIT UN MONGOL VENDYEN !

LES TRÉSORS SURNATURELS NE M'INTÉRESSENT PAS ! LE COURAGE MÛ PAR L'AVIDITÉ ME SUFFIT...

L'OR EST RÉEL ! C'EST MA MAGIE QUI L'INVOQUE !

PEUT-ÊTRE, MAIS ELLE L'A TOUCHÉ ET FAIT SON ŒUVRE...

OUI, COMME ELLE T'A TOUCHÉ TOI...

RÉVEILLE-TOI, MON PRINCE ! ET NE ME REJETTE PAS !

FEMME, ME LIGOTER NE ME FERA PAS CHANGER D'AVIS ! DÈS QUE JE SERAI LIBRE, JE...

... TU DEVIENDRAS L'UN DE CES ZOMBIES QUI INFESTENT MA FORÊT !

C'EST UNE PRISON D'UN AUTRE GENRE !

ENTRE LES DEUX, JE CHOISIS LA CAGE DORÉE...

SAGE DÉCISION.

DES JOURS PLUS TARD...

YGRAINE !

TU M'AVAIS PROMIS QUE TU M'AIMERAIS TOUJOURS, QUE JE SERAIS TOUJOURS À TES CÔTÉS, ET QUI EST CELUI-LÀ ? TA DERNIÈRE CONQUÊTE ?

LAISSE-NOUS, MISÉRABLE, OU TON SORT SERA PIRE !

C-CONAN... MON AMI...

NE ME RECONNAIS-TU PAS...?

M'A-T-ELLE DÉFIGURÉ AU POINT QUE TU NE...

SVERRE !

MON VIEIL AMI, TU ME...

CELA NE NOUS ARRIVERA JAMAIS À NOUS, MON CHÉRI.

LES HEURES PASSENT...

MON BIEN-AIMÉ, JE NE PEUX PLUS BOIRE... J'AI LA TÊTE... QUI TOURNE...

PRINCESSE, IL LE FAUT ! NOUS DEVONS FÊTER ÇA !

.....

LA GRUE LE CONDUIT HORS DE LA FORÊT, TOUT EN HAUT DE LA MONTAGNE...

JE VAIS PEUT-ÊTRE TOMBER DE MAL EN PIRE. SI LA GRUE BLANCHE ÉTAIT UN PIÈGE...

BON, LEQUEL CHOISIR ?

UN PEU D'AIR FRAIS. VOYONS L'AUTRE TUNNEL...

DU SANG CHAUD...

PRENONS PLUTÔT L'AUTRE PASSAGE !

L'AIR SE RAFRAÎCHIT.

OÙ SUIS-JE ARRIVÉ ? JE N'AI JAMAIS VU PAREIL ENDROIT. CELA RESSEMBLE AU VALHALLA.

ÉPUISÉ, CONAN S'ALLONGE SUR UN LIT DE FLEURS.

LE SOLEIL...

COMBIEN DE TEMPS AI-JE DORMI ?

ET CE CHEMIN DANS CETTE ÉTRANGE FORÊT...

... C'EST CELUI OÙ J'AI RENCONTRÉ...

... YGRAINE.

ALORS C'ÉTAIT TON PRÉSENT, VIEIL HOMME.

MERCI.

FIN

La Sirène

The Siren
The Savage Sword of Conan 101
(juin 1984)

Durant une trêve dans les guerres opposant les royaumes hyboriens, Conan retourne brièvement dans sa Cimmérie natale. Mais l'amour de l'aventure le pousse de nouveau vers le sud, à travers l'Aquilonie et Zingara, jusqu'au royaume côtier d'Argos...

(Adapté de *Parcours probable de Conan* par Miller et Clark.)

Scénario et dessin : John Buscema
Dialogues : Michael Fleisher
Encrage : Rudy Nebres

LA SIRÈNE

SCRIPT & DESSIN : **JOHN BUSCEMA** DIALOGUES : **MICHAEL FLEISHER** ENCRAGE : **RUDY D.NEBRES** LETTRAGE : **RAM**

HA HAA ! ALORS ILS VEULENT POSTER DES ARCHERS SUR LES MURS ! PAR MACHA ET MORRIGAN, MAIS D'ICI PEU...

... IL N'Y AURA PLUS UN SEUL MUR SUR LEQUEL POSTER DES ARCHERS !

OUI, PULVÉRISEZ-LES ! RECHARGEZ ET TIREZ ENCORE !

QUAND CONAN AVAIT DÉCIDÉ DE RENDRE VISITE À SON VIEIL AMI, LE GÉNÉRAL MARCOS GABRIELLO, IL PENSAIT QU'IL SE RÉJOUIRAIT D'AVOIR UNE COMPAGNIE IMPRÉVUE...

MAIS IL SEMBLE QU'IL AIT D'AUTRES "INVITÉS" IMPRÉVUS...

... SOUS LA FORME D'UNE BANDE DE CORSAIRES ASSOIFFÉS DE SANG !

NUL DOUTE QU'UNE AUTRE ÉPÉE DANS LE CAMP DE SON VIEIL AMI SERA LA BIENVENUE...

STAVRUS ! REGARDE ! QUI DIABLE...

BAH ! PEU IMPORTE QUI IL EST ! IL N'EST PAS L'UN DES NÔTRES !

TUONS-L...

... À CONDITION DE POUVOIR FRANCHIR LE BARRAGE DES FLÈCHES JUSQU'À LA PORTE PRINCIPALE...

MUSCLES SAILLANTS, MÂCHOIRE SERRÉE, CONAN S'OUVRE UN CHEMIN SANGLANT DANS LES RANGS DES CORSAIRES...

... QUAND SOUDAIN...

DÉMONS DE CROM !

HI!!!

JE VEUX SON ÉPÉE À POIGNÉE DE BRONZE !

L'ÉPÉE APPARTIENT À CELUI QUI LE TUERA, IMBÉCILE !

ET CE SERA...

QUE...?! PAR LES DIEUX ! TU DOIS ÊTRE LE FILS D'UNE PANTHÈRE POUR ÊTRE SI VIF !

MAIS...

GHAAA !

LES PORTES, CAMARADES !

VOUS NE VOUDRIEZ PAS QUE L'AMI DE MON PÈRE MEURE DE VIEILLESSE AVANT QU'ON LE REJOIGNE ?

INUTILE DE NOUS HOUSPILLER, MINOS ! APRÈS AVOIR ÉTÉ COINCÉS ICI QUINZE JOURS DERRIÈRE CES MURS COMME DES OURS, ON A TOUS HÂTE D'EN DÉCOUDRE AVEC CETTE VERMINE !

FILE VERS LA PORTE, BARBARE, PENDANT QUE NOUS COUVRONS TA RETRAITE !

JE TE REMERCIE, MON AMI ! MAIS JE NE LAISSERAI PERSONNE RISQUER SA VIE POUR SAUVER LA MIENNE ALORS QUE JE...

OUHHHH !

MALÉDICTION, CIMMÉRIEN ! ON EST VENUS T'AIDER, ALORS LAISSE-NOUS FAIRE !

MINOS A RAISON, CIMMÉRIEN ! DÉPÊCHE-TOI DE LUI OBÉIR !

GÉNÉRAL GABRIELLO !

BIENVENUE AU CHÂTEAU GABRIELLO, MON AMI !

MAIS SI J'AVAIS SU QUE TU VENAIS, J'AURAIS PRÉPARÉ UN COMITÉ D'ACCUEIL !

CELUI QUE J'AI EU ME SUFFIT AMPLEMENT, GÉNÉRAL !

TOUT LE MONDE EST RENTRÉ ?

OUI, SAINS ET SAUFS !

ALORS FERMEZ LA PORTE AVANT QUE CES CHACALS NE SE REGROUPENT !

PEU APRÈS...

MINOS, JE TE PRÉSENTE CONAN, UN VIEIL AMI DIGNE DE CONFIANCE !

MON PÈRE M'A RACONTÉ BEAUCOUP DE TES EXPLOITS, CONAN !

J'ESPÈRE SEULEMENT QUE TU NE M'EN VOUDRAS PAS DE T'AVOIR CRIÉ APRÈS POUR TE FAIRE RENTRER !

HA ! TU PLAISANTES !

CONAN SAIT TRÈS BIEN QU'ON NE FAIT PAS DE SALAMALECS SUR UN CHAMP DE BATAILLE !

TU DEVRAIS LUI PARLER DU SIÈGE, PÈRE !

TU AS RAISON, MON FILS !

LES TEMPS SONT DIFFICILES POUR NOUS, CIMMÉRIEN !

NACCAROS LE NOIR ET SES BARACHIENS ASSOIFFÉS DE SANG NOUS ASSIÈGENT DEPUIS QUINZE JOURS, MENAÇANT DE RASER CE CHÂTEAU PIERRE PAR PIERRE SI JE NE LEUR OFFRE PAS UN BUTIN !

NOUS AVONS OPTÉ POUR UNE STRATÉGIE DÉFENSIVE, EN ESPÉRANT QU'ILS SE FATIGUERAIENT. MAIS NOS VIVRES S'ÉPUISENT, AUSSI MINOS ENVISAGE-T-IL DE MENER UNE ATTAQUE DEMAIN À L'AUBE !

T'AVOIR À NOS CÔTÉS SERAIT UN PLUS, CONAN !

ES-TU D'ACCORD ?

OUI !

CEPENDANT, AU MÊME MOMENT, SOUS LES MURS DU CHÂTEAU...

IL N'Y EN A PLUS POUR LONGTEMPS, CROYEZ-MOI !

CES CHIENS TROP NOURRIS DOIVENT ÊTRE SI DÉMORALISÉS...

... QU'ILS NE TARDERONT PAS À NOUS SUPPLIER DE VENIR CHERCHER NOTRE BUTIN POUR LES LAISSER TRANQUILLES !

LE LENDEMAIN MATIN, À L'AUBE...

MITRA VOUS ACCOMPAGNE, MINOS ! ET QUE LES DIEUX VOUS DONNENT LE COURAGE DE BRISER CE SIÈGE !

NE T'INQUIÈTE PAS, PÈRE ! NOUS VAINCRONS !

PAR HANUMAN ! REGARDEZ, ILS SORTENT !

HO HO ! ALORS ILS EN ONT ASSEZ DE SE TERRER COMME DES LÂCHES DERRIÈRE LEURS MURS ?

TRÈS BIEN ! S'ILS VEULENT SE FAIRE TUER, ON VA LES SATISFAIRE !

ET SOUS LE SOLEIL LEVANT, LA CÔTE ARGOSSIENNE DEVIENT LE THÉÂTRE DE COMBATS SANGLANTS OÙ RÈGNE UNE PUANTEUR MORTELLE...

À LA MER, AVEC LES VERS !

AAGGHH !

OUHHHH....

AAAAH

ILS FAIBLISSENT AU CENTRE, MINOS ! COMMENT CELA SE PASSE SUR LA GAUCHE ?

ILS CÈDENT LÀ AUSSI, BARBARE ! ET ILS TOMBENT COMME DES QUILLES OPHIRIENNES !

LE JEUNE MINOS SE BAT COMME LE LION QUI L'A ENGENDRÉ, MARCOS !

OUI, LERNO ! LA BATAILLE PREND BONNE TOURNURE !

CES REQUINS SANS FOI NI LOI NE S'ATTEND...

PAR LE TARIM ! MINOS ! ATTENTION DERRIÈRE TOI !

ARGH !

HA ! BIEN VISÉ, CAMARADE ! C'EST LEUR CHEF QUE TU AS DESCENDU !

NOUS POURRONS L'UTILISER COMME OTAGE, CAPITAINE ! OU LE FORCER À NOUS DÉVOILER LES POINTS FAIBLES DE LEURS DÉFENSES !

ET COMMENT, IMBÉCILE ? ON VOIT BIEN QU'IL EST DÉJÀ MORT !

OUI, MAIS SES CAMARADES NE PEUVENT PAS LE SAVOIR !

ET AINSI, PEU APRÈS...

CESSEZ LE COMBAT, VOUS TOUS !

COMME VOUS LE VOYEZ, NOUS AVONS UN OTAGE À ÉCHANGER ! HÉ HÉ !

UN OTAGE TRÈS IMPORTANT !

MINOS...!

IL EST UN PEU MAL EN POINT, MAIS SEULEMENT BLESSÉ ! ET JE VOUS JURE QU'ON NE L'AMOCHERA PAS PLUS...

... SI VOUS VOUS RETIREZ DU CHAMP DE BATAILLE ET ACCEPTEZ MES EXIGENCES !

CONAN ! ET... LES AUTRES ! OBÉISSEZ, ON N'A PAS LE CHOIX !

BIENTÔT...

NOUS AVONS ACCÉDÉ À TA DEMANDE, PLEUTRE ! ALORS ?

FAIS-MOI ENTRER, CHIEN ÉDENTÉ, ET APPELLE UN SCRIBE POUR FIXER MES CONDITIONS !

PEU APRÈS...

... UNE DIZAINE DE BARRIQUES DE RHUM, SIX PIÈCES DE PORC SALÉ ! ET CENT MINES D'ARGENT*, QUATRE TALENTS D'OR** ET UNE CAISSE REMPLIE DE DIAMANTS ET DE RUBIS !

JE NE SUIS PAS EXIGEANT, HEIN, GÉNÉRAL ?

*ENVIRON 100 KG **ENVIRON 60 KG

SI J'ÉTAIS REVANCHARD, JE POURSUIVRAIS CE SIÈGE POUR M'EMPARER DE CETTE FORTERESSE ! MAIS J'AI DES GOÛTS SIMPLES, HA HA...

... ET J'AIME LA VIE EN MER, AVEC TOUS SES...

HEIN ?

MON FILS ! QUAND VAS-TU ME LE RENDRE ?

TU L'AS ENTENDU, VILE BAVE DE CHIEN ENRAGÉ ! QUAND VAS-TU LE LUI RENDRE ?

UNNFF !

CONAN ! PAR ISHTAR ET ASHTORETH, ARRÊTE !

IL TUERA MINOS, CONAN !

EN TANT QUE PÈRE, JE T'EN SUPPLIE ! PARDONNE À MON AMI CIMMÉRIEN...

C'EST ÇA, JE LUI PARDONNE !

OCCUPE-TOI DE PRÉPARER MON BUTIN ET DE L'APPORTER À MON NAVIRE ! SINON, JE DONNERAI MOI-MÊME TON PRÉCIEUX FILS EN PÂTÉE AUX PÉLICANS !

TU DOIS ME TROUVER FAIBLE DANS CETTE AFFAIRE, CONAN ! MAIS...

EN EFFET, GÉNÉRAL ! JE N'AI AUCUNE CONFIANCE EN CET HOMME !

DANS L'APRÈS-MIDI...

HA HAAA ! VOILÀ LE DERNIER CONVOI, LOUPS DE MER ! CHARGEZ-LE ET LEVONS L'ANCRE !

JE NE SAIS PAS POUR VOUS, MAIS JE ME LANGUIS DES DRÔLESSES ET DES TAVERNES ENFUMÉES DE TORTAGE !

ON A TERMINÉ, CAPITAINE !

CAPITAINE NACCAROS ! J'AI HONORÉ MA PART DE CONTRAT ! QUAND VAIS-JE REVOIR MON FILS ?

HO HO !

ON LUI REND SON FILS, CAP'TAINE ?

POURQUOI PAS ?

DOUCEMENT ! J'AI PROMIS QU'ON NE LUI FERAIT PAS DE MAL ! ET JE NE VEUX PAS QU'ON M'ACCUSE D'AVOIR RENIÉ MA PAROLE, HA HA !

MAINTENANT, À MON SIGNAL...

... À LA BAILLE !

MAUDIT DÉMON !

JE VIENS TE CHERCHER, MON FILS !

HO HO ! VOUS L'AVEZ ENTENDU, CHIENS ?

LEVEZ L'ANCRE ! DÉPLOYEZ LA GRAND-VOILE ! JE RESTERAIS BIEN ICI POUR JOUIR DU SPECTACLE, MAIS IL FAUT PROFITER DU VENT !

TIENS-LE BIEN, CONAN ! IL SEMBLE AVOIR ÉTÉ GRAVEMENT BLESSÉ !

JE CRAINS QUE CE SOIT PIRE, GÉNÉRAL !

TAIS-TOI, CIMMÉRIEN ! IL VA S'EN SORTIR ! IL A JUSTE AVALÉ UN PEU TROP D'EAU...

NON ! NE VOIS-TU PAS...

... QU'IL EST MORT ?

OH NON !

ORDURE, TU PAIERAS POUR ÇA ! MÊME SI C'EST LA DERNIÈRE CHOSE QUE JE FAIS !

TU VAS ME BOMBARDER D'ÉPITHÈTES DEPUIS TA BARQUE, VIEIL HOMME ?

ME FAIRE PAYER ? C'EST TROP DRÔLE !

HA HA HA HA HA HA

ON RENTRE, MES AMIS !

MAIS, PAR MA MÈRE ET LES DIEUX QUI NOUS JUGERONT...

"... JE VOUS JURE QU'ON NE S'ÉTERNISERA PAS À TERRE...!!"

NOUS NAVIGUONS DEPUIS TROIS JOURS ET NUITS, GÉNÉRAL, ET TOUJOURS AUCUN SIGNE D'EUX !

DU CALME, SOYEZ PATIENTS ! NOUS AVONS PERDU DU TEMPS À ÉQUIPER CE BATEAU, MAIS J'ESPÈRE LES RATTRAPER AVANT LE SOIR, N'EST-CE PAS, CIMMÉRIEN ?

PLUS TÔT QUE ÇA ENCORE, GÉNÉRAL ! SI TU REGARDES BIEN, TU APERCEVRAS LEUR MÂT JUSTE AU-DES...

VOIR LEUR MÂT ? TON AMI BARBARE DOIT ÊTRE CINGLÉ, GÉNÉRAL ! IL Y A...

BON SANG, LÀ-BAS ! VAISSEAU DROIT DEVANT !

BARBARE ! DANS COMBIEN DE TEMPS PEUT-ON LES REJOINDRE ?

TROIS HEURES, GÉNÉRAL ! PEUT-ÊTRE QUATRE !

"TOUT DÉPEND DE NOTRE MAÎTRISE DU VENT..."

NOTRE AVANCE SE RÉDUIT, CAP'TAINE ! NE FAUT-IL PAS ALLER LES AFFRONTER ?

NON ! POURQUOI CE RISQUE...

... ALORS QU'IL SUFFIT D'ENVOYER DE LA TOILE POUR LES SEMER !

C'EST INUTILE, CAP'TAINE ! LE VENT TOMBE ! BIENTÔT, NOUS SERONS ENCALMINÉS...

"... IL NE NOUS RESTERA PLUS QU'À SORTIR LES AVI-RONS ET À RAMER !!"

CEPENDANT...

RAMEZ PLUS FORT, MALÉDICTION !

PLUS FORT !

ON N'A PAS FAIT TOUT CE CHEMIN POUR LES PERDRE !

ILS NOUS RATTRAPENT ! ENCORE UNE HEURE ET...

TAIS-TOI, TU M'EMPÊCHES DE RÉFLÉCHIR !

HA HA ! BIEN SÛR ! NOUS ALLONS LES PERDRE DANS CETTE NAPPE DE BROUILLARD ! DIS AUX HOMMES DE VIRER À BÂBORD !

VOUS AVEZ ENTENDU LE CAPITAINE, LES GARS ?

SOIT ON LES PERD DANS CE BROUILLARD, SOIT ON REVIENT LES AFFRONTER ! DEVINEZ QUEL EST NOTRE INTÉRÊT !

ET AINSI...

TU ES RUSÉ, CAP'TAINE ! LE BROUILLARD EST SI ÉPAIS QUE CES MARINS D'EAU DOUCE POURRAIENT SE TROUVER TOUT PRÈS ET NE PAS NOUS VOIR !

HÉ HÉ ! ET S'ILS FONT L'ERREUR DE NOUS SUIVRE LÀ-DEDANS, C'EST L'ENDROIT RÊVÉ POUR UNE EMBUSCADE !

RAMEZ PLUS VITE, BON SANG !

ILS NE DOIVENT PAS M'ÉCHAPPER !

ON FAIT DE NOTRE MIEUX, GÉNÉRAL ! MAIS...

ON A DU MAL À SOULEVER LES RAMES !

PAS ÉTONNANT, GÉNÉRAL ! REGARDE CES ALGUES !

SI LOIN DE LA CÔTE ? JE N'AI JAMAIS RIEN VU DE TEL !

ET CONAN, REGARDE ! IL N'Y A PLUS DE VENT ET LES HOMMES NE RAMENT PLUS, POURTANT LE BATEAU CONTOURNE LENTEMENT LE BROUILLARD...
... COMME S'IL ÉTAIT SOUS L'EMPRISE D'UN...
PAR MITRA ! CET HORRIBLE BRUIT ! VOUS L'ENTENDEZ ?
C'EST NACCAROS LE NOIR ET SES BARACHIENS QUI HURLENT COMME S'ILS ÉTAIENT EN PLEINE BATAILLE !
DOUCE ISHTAR ! LES CRIS ONT CESSÉ ! COMME SI...
QUE...?!
YAAAAAAAAAAH
ARGH !
ET MAINTENANT, LE BATEAU NE TOURNE PLUS ! TU L'AS REMARQUÉ, GÉNÉRAL ?

LE BARBARE A RAISON ! ON CHANGE DE TRAJECTOIRE !

ON FILE DANS LE BROUILLARD !

IL NOUS SUBMERGE ! ON EST PERDUS !

QUITTEZ LE NAVIRE ! PENDANT QU'ON LE PEUT !

NON !!

RESTEZ À VOS POSTES ! ET SI NOUS DEVONS MOURIR ICI, QUE CE SOIT EN HOMMES !

PAR ISHTAR ! LE BROUILLARD SE DISSIPE !

DES BATEAUX !

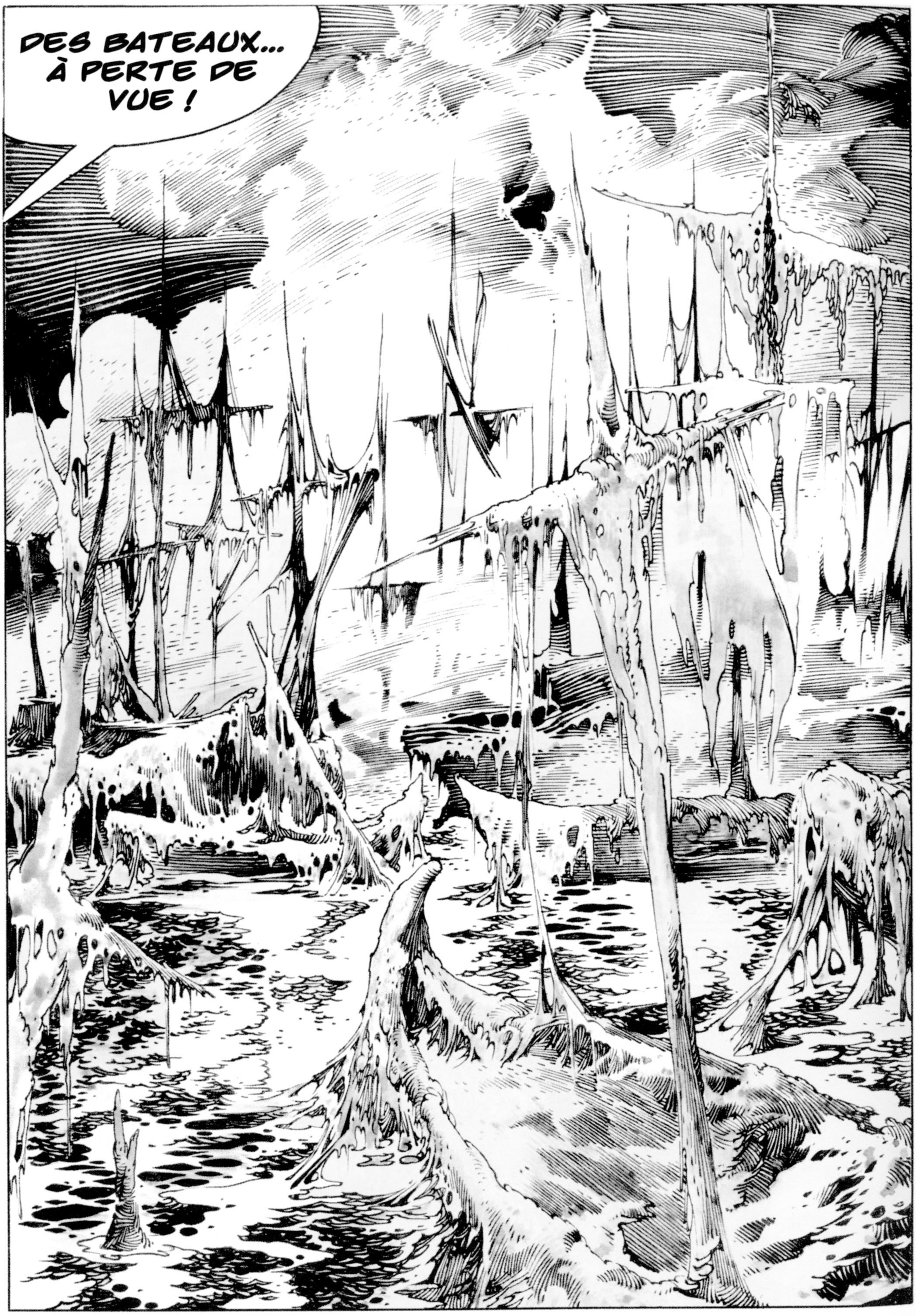
DES BATEAUX... À PERTE DE VUE !

ILS SONT DÉPOURVUS DE TOUT SIGNE DE VIE... ET SI ENGLUÉS DANS LES ALGUES QU'ON LES CROIRAIT LÀ DEPUIS DES SIÈCLES !

QUE VEUX-TU DIRE, CONAN ?

CETTE COQUE LÀ-BAS EST CELLE DU BATEAU DE NACCAROS !

IL Y EN A AU MOINS UN QUI N'EST PAS LÀ DEPUIS LONG-TEMPS !

IL N'Y A TOUJOURS PAS DE VENT ! POUR SORTIR DE LÀ, IL VA DONC FALLOIR RAMER ! À MON ORDRE...

CE NE SERA PAS FACILE, CONAN !

LES AVIRONS SONT RECOUVERTS DE DEUX FOIS PLUS D'ALGUES QUE TOUT À L'HEURE ! REGARDE !

LES REGARDER NE NOUS FERA PAS SORTIR DE LÀ, GÉNÉRAL !

TOUS ENSEMBLE, CHIENS !

SOUQUEZ !!

MA RAME ! ELLE M'EST ARRACHÉE !

PAR... PAR UN TENTACULE ?!

C'EST UN MONSTRE !

CE BROUILLARD EST ENCHANTÉ ! CES EAUX ABRITENT DE TERRIBLES MONSTRES ET NOUS NE RENTRERONS JAMAIS CHEZ NOUS !

NOUS SOMMES...

ARRÊTE, PLEUTRE !

UNHHH !

GÉNÉRAL GABRIELLO ! À L'AVANT, PAR TRIBORD !

REGARDE !!

SES CHEVEUX ÉMERAUDE ! ILS SONT FAITS DES MÊMES ALGUES QUI RECOUVRENT TOUS CES BATEAUX !

JE ME FICHE DES ALGUES ! REGARDE PLUTÔT LE RESTE DE SON CORPS !

BONSOIR, BRAVES MARINS !

... IL VOUS SUFFIT DE JOINDRE VOS MAINS À LA MIENNE ET DE ME SUIVRE !

OH ! C'EST BIEN LA MEILLEURE OFFRE QU'ON NOUS AIT JAMAIS FAITE !

JE SUIS VIRIDIANA ET JE SUIS VENUE VOUS GUIDER HORS DE CES LATITUDES MORTELLES ! POUR CELA...

HA HA ! ON TE SUIVRA VOLONTIERS JUSQU'AU BOUT DE LA TERRE SI TU LE DÉSIRES, FEMME !

SURTOUT SI TU AS LÀ-BAS QUELQUES SŒURS...

... QUI VOUDRONT BIEN...

IMBÉCILES ! VOUS ÊTES AVEUGLES OU QUOI ?

NE VOYEZ-VOUS PAS QUE C'EST UN ESPRIT MALÉFIQUE OU...

PAR CROM ! CE BRUIT !

KWWKSSS

DÉMONS DE CROM ! VOUS FERIEZ MIEUX DE VOUS ARMER ET D'OUBLIER CETTE DRÔLESSE, MARINS AU SANG CHAUD ! CAR AUSSI VRAI QUE JE SUIS UN CIMMÉRIEN...

KWWKSSS

KWWKSSS

... UN COMBAT TERRIFIANT NOUS ATTEND !

HUNH...?!?

KWWKSSS

REGARDEZ-LES ! CE SONT DES DÉMONS !

DES DÉMONS !!

DES DÉMONS ? PEUT-ÊTRE ! MAIS LE CIMMÉRIEN NOUS PROUVE QU'ILS ONT DES ENTRAILLES... ET QUE L'ACIER HYRKANIEN PEUT LES TRANCHER !

AAAAAA

HHH

CELUI À LA CRINIÈRE NOIRE, MES PETITS ! DÉTRUISEZ-LE !

GAAHH !

CAR UNE FOIS QUE VOUS L'AUREZ ÉLIMINÉ, LES AUTRES MORTELS SERONT UNE PROIE FACILE !

CONAN ! AU SECOURS !

KWWSSSSSS

GÉNÉRAL GABRIELLO !

GÉNÉRAL !
SPLOSH

KWWKSSS

CIMMÉRIEN ! ON A RÉUSSI ! LE COMBAT TOURNE EN NOTRE FAVEUR !

CES DÉMONS SONT MOINS EFFRAYANTS SANS LEURS TENTACULES !

LE BARBARE NE RÉPOND PAS. MAIS LE TAS DE CADAVRES AUTOUR DE LUI EST ÉLOQUENT : LA VICTOIRE EST MAINTENANT IMMINENTE POUR L'UN DES CAMPS...

... ALORS QU'UNE DÉFAITE HONTEUSE SE PROFILE POUR L'AUTRE !

INUTILE, MES PETITS !

VENEZ VITE AVEC MOI, AVANT QUE LE CARNAGE NE NOUS DÉTRUISE TOUS !

CONAN ! REGARDE ! ILS S'ENFUIENT, RAMPANT PAR-DESSUS BORD COMME SI LEURS VIES EN DÉPENDAIENT !

"COMME SI" ? HA ! MAIS ELLES EN DÉPENDENT !

ON LES AURAIT DÉCOUPÉS EN PETITS MORCEAUX S'ILS NE S'ÉTAIENT PAS ENFUIS !

ALORS ON A GAGNÉ ? ON EST LIBRES ?

POUR L'INSTANT, OUI ! MAIS CELA NE NOUS SERVIRA PAS À GRAND-CHOSE...

... S'ILS REVIENNENT AU LEVER DU JOUR !

C'EST DÉJÀ LE CRÉPUSCULE ! IL FAUT NETTOYER LES AVIRONS AVANT L'AUBE ET ESSAYER DE PARTIR !

EN ATTENDANT, ESSAYEZ DE DORMIR !

JE PRENDS LE PREMIER TOUR DE GARDE ! MAIS TOUT EN DORMANT...

... GARDEZ VOS ARMES À PORTÉE DE MAIN, COMPRIS ?

BIEN, DÉMON PUTRIDE !

MONTE DONC SUR CE BATEAU SI TU EN AS LE CRAN, TET...

CROM !!

AIDE-MOI, MON GARÇON ! JE VIENS DE VIVRE UN CAUCHEMAR !

ON TE CROYAIT PERDU, GÉNÉRAL ! JE ME DEMANDE COMMENT TU...

JE SUIS PERDU, MON AMI, COMME NOUS TOUS !

CES EAUX ENSORCELÉES ABRITENT UN MONSTRE, QUI POSSÈDE DES SECRETS SÉCULAIRES ET UNE NOIRCEUR TELLE QUE JE N'EN AI JAMAIS VU !

LES HORREURS TENTACULAIRES QUI NOUS ONT ATTAQUÉS ÉTAIENT AUTREFOIS DES HOMMES COMME TOI... ET MOI, CONAN ! ET ILS ONT ÉTÉ TRANSFORMÉS EN ESCLAVES RAMPANTS À LA SOLDE DE CE MONSTRE !

CETTE MUTATION COMMENCE PAR L'ESPRIT ! IL EST PERVERTI, POUR NE PLUS OBÉIR QU'AUX ORDRES DU MAÎTRE !

LA MÉTAMORPHOSE DU CORPS PREND PLUS DE TEMPS, MAIS QU'IMPORTE ? CAR QUAND UN HOMME NE PEUT PLUS RAISONNER...

... RIEN NE L'EMPÊCHERA D'ARRACHER LE CŒUR DE SON AMI LE PLUS CHER !

CROM ME FOUDROIE !

AAAGHHH!!

REGARDE SES MAINS, CIMMÉRIEN !

QUE MITRA NOUS AIDE !

DEVANT NOS YEUX, L'HOMME QUE NOUS VÉNÉRIONS...

"... SE TRANSFORME EN UN VIL DÉMON...!!"

ÉCOUTEZ-MOI, IMBÉCILES ! VOUS NE POUVEZ ÉCHAPPER AU SORT QUE VOUS RÉSERVE MON MAÎTRE ! MA MÉTA-MORPHOSE...

... SERA BIENTÔT LA VÔTRE !

NOUS SOMMES TOUS CONDAMNÉS À VIVRE ICI À JAMAIS...

... POUR ACCOMPLIR LES ORDRES DU MAÎTRE JUSQU'À LA FIN DES TEMPS !

VIVRE ICI ? COMME DES MONSTRES ? PLUTÔT MOURIR !

VRAIMENT ?

J'AI ESSAYÉ DE T'OBÉIR, MAÎTRE... DE LES PERSUADER ! MAIS TU LES AS ENTENDUS !

CES IMBÉCILES PRÉFÈRENT MOURIR !

TONNERRE DE CROM ! CES HORREURS N'AURONT-ELLES JAMAIS DE FIN ?

COUREZ !!

MAIS OÙ ?!

IL N'Y A PAS D'ENDROIT OÙ FUIR ! JE VENDRAI DONC CHÈREMENT MA PEAU...

... EN ESSAYANT D'ENVOYER CE DÉMON CAUCHEMARDESQUE EN ENFER !

AAAAGGHHH !

OUHHH...

IL LE BROIE !

IL EST PERDU !

PERDU ? IL LE SERA BIENTÔT !

ET NOUS AUSSI, SI NOUS NOUS TERRONS COMME DES LAPINS AU LIEU DE COMBATTRE !

GÉNÉRAL, DÉGAGE DE LÀ !

EH ?

NON ! TU N'ES PAS NOTRE GÉNÉRAL ! IL EST MORT, TUÉ PAR CE MONSTRE QUI S'EN PREND MAINTENANT AU CIMMÉRIEN !

TANT QUE JE RESPIRERAI, CONAN, TU NE SERAS PAS LE SEUL À COMBATTRE ! JE TE LE JURE !

JE NE SUIS PAS UN SABREUR AUSSI ÉMÉRITE QUE TOI ! MAIS CELA NE M'EMPÊCHERA PAS DE DONNER À CE SERPENT UNE LEÇON QU'IL EMMÈNERA DANS SA TOMBE !

CONTINUE DE FRAPPER, MON GARS ! SON SANG EST PEUT-ÊTRE JAUNE COMME LE PUS, MAIS C'EST BIEN DU SANG !

PAR YMIR ! REGARDE ! ON DIRAIT QU'IL SE TORD DE DOULEUR !

ALORS, ESSAYONS D'EN FINIR AVEC LUI !

EH VOUS DEUX, GARDEZ-NOUS EN UN PEU !

HA ! À VOIR COMME IL MUGIT, IL NE DOIT PAS APPRÉCIER LE TRAITEMENT QU'ON LUI RÉSERVE !

SAUTEZ, CHIENS ! IL SEMBLE AVOIR EU SA DOSE ! IL COMMENCE À SE DRESSER !

"... IL S'ÉLOIGNE DU BATEAU...!"

AAAHHH !

BARBARE ! IL EST MORT ?

NON ! MAIS IL DEVRA SOIGNER SES BLESSURES AVANT DE REVENIR PORTER UNE NOUVELLE ATTAQUE !

MAÎTRE...!

JE T'EN PRIE... NE M'ABANDONNE (KWWKSS) PAS !

KWWQSSSS !

PAUVRE DIABLE !

REGARDEZ, CHIENS ! L'AUBE SE LÈVE À TRAVERS LE BROUILLARD !

JE NE ME SOUVIENS PAS AVOIR VU UN AUSSI BEAU LEVER DE SOLEIL !

BEAU ? OUI !

ESPÉRONS SEULEMENT QUE CE NE SERA PAS LE DERNIER !

TONNERRE DE CROM ! CETTE MÉLODIE !

ELLE EST SI ENSORCELANTE... JE NE PEUX PLUS BOUGER !

ELLE ME PARALYSE ! À L'AIDE !

QUE QUELQU'UN L'ARRÊTE...!

SI... SI FAIBLE !

JE N'EN PEUX PLUS...!

CORDIEU ! TIENS BON...!

RÉSISTE... TU ENTENDS ? CAR SINON...

OUHHH !

... NOUS...

SAUVE-MOI... CONAN ! SAUVE-MOI !

C-CROM...!

NE LES LAISSE PAS... ME PRENDRE...

KWWKKSSS !

KWWWQSSS !

JE-JE VIENS, PETIT !

JE FAIS... DE MON MIEUX...!

KWWKKSSS !

KWWKSSS !

TES COMPAGNONS SONT TOUS PERDUS, MON AMI ! MES SERVITEURS S'EN SONT CHARGÉS !

ET TOI, TU ES AUSSI CONDAMNÉ !

MAIS NE CRAINS RIEN ! AUCUN TENTACULE NE T'ENTRAÎNERA DANS LES PROFONDEURS !

CE PLAISIR M'EST RÉSERVÉ À MOI...

... VIRIDIANA !

MMMM !

SI AFFAIBLI QU'IL NE PEUT RÉSISTER, SOUS L'EMPRISE DU SORT HYPNOTISANT DE L'ENCHANTERESSE...

... CONAN DE CIMMÉRIE PLONGE...

... DANS LES PROFONDEURS OBSCURES DE L'OCÉAN...!!

EST-CE LA FRAÎCHEUR DE L'EAU QUI SORT LE BARBARE DE SON HÉBÉTUDE...

... OU SON INCROYABLE VOLONTÉ QUI LE RANIME ? NUL NE PEUT LE DIRE !

CE QUI EST CERTAIN, C'EST QU'AUCUN HOMME DE L'ÉPOQUE HYBORIENNE OU D'UNE AUTRE N'A JAMAIS MONTRÉ UNE TELLE DÉTERMINATION DE VIVRE, MALGRÉ LES OBSTACLES !

CETTE SIRÈNE AUX CHEVEUX ÉMERAUDE N'EST PAS UNE FEMME DE CHAIR ET DE SANG, MAIS UN DÉMON SOUS FORME HUMAINE. LE BARBARE LE SAIT...

... QUE SEULEMENT L'IMMINENCE DE SA MORT...

... PEUT LE POUSSER À L'INÉVITABLE...!!

MAIS USER DE VIOLENCE CONTRE LE SEXE FAIBLE LUI RÉPUGNE TANT...

MORTELLEMENT BLESSÉE, LA SORCIÈRE CONVULSE HORRIBLEMENT, RELÂCHANT SON EMPRISE !

ET ELLE DISPARAÎT DANS LES PROFONDEURS, SON SANG VERMILLON SE RÉPANDANT DANS LA MER...

D'UNE VIOLENTE POUSSÉE, LE BARBARE REMONTE À LA SURFACE...

... LAISSANT DERRIÈRE LUI LES CADAVRES DE SES COMPAGNONS ET DE LEURS BOURREAUX. EN TRANCHANT LE LIEN VITAL QUI LES UNISSAIT À LEUR MAÎTRESSE, IL LES A APPAREMMENT PRIVÉS DE VIE.

PAR CROM, QUE CET AIR FRAIS EST BON !

DE TOUS LES BRAVES QUI ONT ENTREPRIS CE VOYAGE...

... UN SEUL SURVIVRA POUR REVOIR SA TERRE NATALE...!!

CORDIEU !

QUELLE TRAGÉDIE...! LE GÉNÉRAL ET TOUS CES HOMMES DISPARUS !

ET POURTANT, SE DIT CONAN, CE N'EST QUE LE POINT DE VUE D'UN MORTEL...

POUR LES DIEUX, CELA N'A ÉTÉ QU'UNE PETITE PLAISANTERIE, QUI A MAL TOURNÉ...

EN CIMMÉRIE, TOUT EN HAUT DE SA MONTAGNE...

... LE VIEUX CROM DOIT ÊTRE EN TRAIN DE S'ESCLAFFER...!!

The Savage Sword of Conan 97
Couverture de Gaetano Liberatore

Les Chroniques de Conan sont une reprise incontournable de *Savage Sword of Conan*. Cette réimpression intégrale de la série la plus significative retraçant l'épopée de Conan est présentée par ordre chronologique. De Barry Smith à John Buscema et Neal Adams, une lignée d'artistes prestigieux a donné vie aux scripts de Roy Thomas, d'après l'œuvre mythique de Robert E. Howard. Un must pour tout vrai fan de Conan !

Des zombies menés par un démon dévoreur d'âmes, de redoutables hommes-léopards, une reine-sorcière maléfique et un dieu kushite... Voici quelques-uns des dangers auxquels Conan doit faire face dans ce recueil signé Michael Fleisher, John Buscema et Pablo Marcos.

www.paninicomics.fr

Code prix : PA18 20 - 1119 - 9

9 782809 450705